朝鮮日報

十二日夕刊八面

發行兼編輯人 安在鴻
印刷人 朴昌根

京城府堅志洞三二番地 發行所 朝鮮日報社

代表電話光化門(光)二三〇〇番

社說

知識青年의苦悶相

一

智와力의均衡에서는 서로支配주지도못하고 支配밧지도안하는것은 萬有의本然이다 그러함이니 此에는萬一의疑究을加하지못할 嚴然한生存層의眞理인줄노안다 智와力의所有가適者級에屬하얏다면 無智와無力은 陶汰의彼岸으로 몰니게되나니 이러한見解와 現形에서의 錯의寬闊와欲求는 自然 無智와無力의 逃避가本能的所使일것이다

그럼으로 이無智와無力의 國避로서의 生存이라면適者層의 領得이니 萬一이無智와無力의 逃避로 適者層을 領得치못한다면 이는自然의事象이아니라 엇더한機具的矛盾의 變態的生活方式으로 나아온人爲的世相의 不合理의生存樣式일것이다 이生存樣式으로부터 비로소苦痛 煩悶 不安 不滿 疾妬等의 온갓人間界의不祥을 演出하게되나니 今에知識青年의苦悶이라면 勿論이러한段階로서 胎生되던自己生存의 不滿과不安일것이다

二

배워야산다!살시면배워라! 이에서鄕關을모르고 父母를등지고 學海를따라 笈을海外에까지負하게되다 笈을負하든그날의 希望과抱負는 將來할社會의일터는 모도自身의차지일듯이 그를그리고研究하고 오직自身이그리든그일터를나아갈그날만 不遠의將來에到來할것을손곱아헤이고 과다랏든것이다

그러나實相인 今日의社會는 그의그사람의 알버의 그希望과慾求를 萬一이라도 마자주는事實이 別로히보히지안는다 自身이입의準備하얏든 技能과力量을 試鍊하려든 일터는모도 機會의均等을 失하야 一面의體酬도 밧지못하고獨히退逐의悲運으로 報酬를엇게되나니 이에서 知識의所使는 現實의矛盾을 咀呪하게되다

그럼으로 今日의知識靑年은 自身이살자는 그知識을 半無意識的으로오히려그를咀呪하게된다 나날이닥치는바는 現實事象으로부터到來하는委縮 退嬰 逆哀等의 不祥事를文字그대로 迎接하게되고 따라自身의生存을 保全할수업는부쉬운饑餓의深淵을 自己의關門으로하게되다

三

이에서이미 自身의力量을試鍊하려든 그標的은後方으로미루고 目前의生存을扶持하기爲하야 理想과抱負에 第二義的인 그날의랑부터찻게되다 官廳 會社를차즈니 就職戰線의極度의緊張裡에서 朝鮮이란冠辭가 優先權을일허서 名卿의交換도 難關을이르키고 工場이나勞働市場을 가자하니 極度의不景氣로 旣히熟練勞働者를淘汰하는過程일뿐아니라 自身의體質이 그러한筋肉의實際使役은 事實이容許치안하고 農村으로가자하니 팡이메고直接나아갈 田庄의準備도 업슬뿐아니라 說或엇다하야도 自身의素養이 그리로미쳐지지못할뿐아니라

勞働市場에서 自身의淘汰는第二次的으로思하고 旣히勞働者層의饑餓를 目睹하고 勞働市場의社會的矛盾을여커부르짓게되며 農村에서는 豊作은豊年이라할시라도士

日中關係와國際動向

米國政府에서 強硬한調停策講究
平和維持의國際政策破棄라고 調停出馬는時日問題

【華盛頓十日發電報聯合】米國務長官스팀손氏는十日朝후-버大統領과會見하고滿洲事變에對하여長時間에亘하여協議하엿는데本日도終日此問題에沒頭하여不絕히후-버氏에게事態進展의情報를傳하엿다 그리하여國務省에着한滿洲軍事情報隊의報告는모-도斷片的이나米政府는日中兩國이平和維持의國際政策을破하며잇다는確信을갓게되어事件을世界輿論에訴할必要를感하고잇는것과가티米政府는말은敢하나뎍도强硬한調停態度에나가려는것으로뵈며時間의問題로됨에至하엿다

聯盟事務總長에게 滿洲事變의『멧세』지 米國務長官이送

【華盛頓十一日發電報聯合】米國務長官스팀손氏는十一日滿洲事變에關하여聯盟事務總長드라몬드氏에對하여次와如히멧세-지를發하얏다

聯盟은어데까지든지其權限에서의一切의壓力과權威를厲守하고滿洲事變의解決에努力할것이다米政府는日中今回의紛爭에關하여어데까지든지聯盟과協力하려하는것으로聯盟의本事件에對한措置를信任일것인가又는계속不戰條約을引用할것인가乃至九個國條約을引用할것인가에關하여서는獨自의行動의權利를留保하는것이다余는今後도此離問題의處理에關하여米國과聯盟과의協力을確信하는것이다

平和的解決希望
國務省의意見으로 米代理公使傳達

【東京十二日發電通】米國代理大使네빌氏는十一日午後四時半幣原外相을訪問하고滿洲問題에關한國務省의意見으로外大要左와如히述하엿다

米政府는滿洲問題에關하여國際聯盟의見解에對하여同感을表하는것이다華盛頓政府는東京政府가滿洲에서의事態의重大化하는것을防止할수잇는事와日中兩國兵間에此以上發砲하지안코平和的解決에到達할수잇슬것을信하고또希望하는것이다

그리고此를前後로하여佛國大使도外相을訪問하엿다

日本軍至急撤退와 統治權回復要請
中國이聯盟理事會에

【쥬네바十日發電通】聯盟事務局總長드라몬드博士는十日中國代表의要請으로聯盟理事會에對하여『東京駐在中國公使蔣作賓氏는日本政府에對하여 日本軍의至急撤退와滿洲에서의中國統治權力의回復과를實現시키는手段을來十二日까지에반듯히取하여달나고要求할手續을取하고잇다고通告하엿다中國의右要求通牒은쥬네바에서는事實上最後通牒的意義를包含한것이라고보며重大視되나그리고總長의通告에表視된中國側主張은如左

日本은中國이去六日日本軍撤退地接收準備가完全한旨의通知를發하엿슴에對하여敢히此에應할行動에나가지안음으로中國은理事會가去二十日可決한決議를適用하고中國의滿洲統治가十一日로外開始되도록第二次通牒을日本에送達할手續을期하고잇다

解決大綱未決이면 占領地接收不可能
日本側의回答內容

【東京十二日發電通】國民政府는去五日附日本政府에게對하여 日本政府에서現地陸軍當局에對하여占領地를接收하고委員에게卽時引渡를電訓하여달나고 第一次通牒을提出하엿슴으로外務省은直時右에對하여 日本政府는今回事件解決大綱에關하여日中兩國間에서公正한諒解가成立하기前에는接收는絕對不可能이다貴國에서右解決大綱을決할商議를開始할準備가잇슴을表示할時까지本問題의審議를미루어둔다고回答한바駐日中國公使館參事官江華本氏는十一日午前十時外務省에谷亞細亞局長을訪問하고다시本問題에關하여日本側의意嚮을質한바谷局長은問題에關한限日本은어데까지든지事件의解決大綱의決定을待할必要가잇다고說하고會見一時間後江氏는辭去하엿다右에關하여江參事官은語하되

本日午前十時外務省에谷亞細亞局長을訪問하고滿洲占領地接收要求에對하여意見交換한바其態局長에게本國으로부터幣原外相에게公文을傳達하라

府縣會選擧 十日外지成績

【東京十一日發電通】全國府縣會議員當選者는十日外지各派別如左(合計一四四八名)

民政黨	七五九名
民政系	一八名
政友會	六〇六名
社民黨	三名
全勞大衆	一三名
地方無產	三名
中立其他	四〇名

는訓令을接하엿슴으로澤田總一
送達하야外相에게手交하여달나
…하고歸來하엿나公文은午前一時特使로하여금外務省에
送達하엿나

日本軍업시 治安維持는困難
日本서理事會에通告

【쥬네바十一日發電通】日本政府는國際聯盟理事會에對하여左와如히通告하엿다

中國은在滿日人의生命財產保護를保障키不得하여日本軍當局은秩序維持機關이잇는地方을除하고는一旦決定된撤兵을當分斷行하지안흘수업슴에至하엿다滿洲內多數의地方에서는日本人의生命財產의不安이日益增大하여日本軍업시는治安維持는困難이다

聯盟理事會에 日本이應酬的通牒
排日運動을有効히取締안는 中國에責任잇다고

【쥬네바十日發電報聯合】國際聯盟日本事務局長澤田節藏氏는中國代表가聯盟을通하여各理事國에發한一次通牒에對한日本政府의應酬로서本日左와如히通牒을聯盟事務局에提出하엿다

中國代表는聯盟理事會에對하여事態를惡化함과如한行動을取치안는것을約束하엿나中國政府는全中各地의排日團體의排日運動을有効하게取締하고誠實한方策을取치안코事態를益惡化케하고잇다此等多數의排日團體는中國各地에서日本人의生命財產과通商의自由를危態에陷하게하고잇다此種排日運動은다못旣存諸條約의字義와精神에違反하는것만안이라明白한敵對行動이다政府는此種의排日運動을有効하게取締하고在中日本居留民의生命財產을充分保護할수잇는適當한措置를取하기까지는其結果에對한責任을負할것이다

南京政府에서 新抗議書提出
駐日公使를通해

【東京十二日發電通】在京中華民國公使館은南京政府의訓令에基하여十一日午後外務省에對하여左와如한二個의公文을送達하엿다

第一次公文 錦州攻擊에關한抗議

第二公文 日本軍의即時撤退와滿洲에잇는中國側의統治權의回復을要求한다

第三次通牒

右第一公文에서聯盟에依하여受한莫大損害에對하여서는即時賠償을要求함이라는新抗議를提示한第二公文書에잇서는占領된日本軍에依하여滿洲各地의即時接收를要求하고잇다

陸相內府訪問 錦州事件報告

【東京十一日發電通】南陸相은十一日午前十時牧野內府를官邸에訪問하고滿洲事變特히錦州事件其他에就하여詳細報告하고諒解를求하엿다

江中國參事官 亞細亞局長會見

【東京十日發電通】中國公使館江參事官은十一日午前外務省에谷亞細亞局長을訪問하고錦州事件에對하여交涉하엿다

撫順縣人民自治委員會

撫順縣人民自治委員會는本日午前十一時半組織되여此旨를布告하엿슴으로中國街警戒中이든日本側警官은正午附屬地에撤歸하엿다

軍隊及要人暗殺
賞金을附하야便衣隊가潛入 治安의攪亂을圖謀

【奉天十二日發電通】北平으로부터의確報에依하면張學良氏는

一、日本의出動部隊及要人을極力暗殺할것
二、日本國이治安維持에當하고잇는各地方을攪亂하고日本의對國際關係를苦境에陷케할것
三、徹底的狀況偵察

의三大目的으로北平에서五百餘名便衣隊를商人又는苦力軍의變裝시켜奉天그他要地에急派하엿다該隊는去四日北平을出發하엿슴으로既히大部分은滿鐵沿線에潛入하엿슬터로軍隊暗殺에對하여將官一萬元、將校三千元、兵卒一千元式懸賞金을附하엿다

學良氏의募兵力 鄕團編成續續完成

【奉天十一日發電報聯合】張學良氏의滿洲各縣長에對한募兵命令은相當이徹底한것가티元當地公安局長이든趙夢周는錦州에總隊長으로되여秘密指令을내이고임이法庫門에서四千五百의編成이되여모도殺敵黃布의腕章을걸고日本軍攻擊準備를하고잇는데其他에도繼續鄕團에編成이되고잇슴으로今後의形勢는容易히樂觀을許할수업다

張作相錦州行 各軍蒐集에擔任

【北平十日發電通】張作相氏는今明日中北平發錦州에赴하여關外殘留東北軍의善後處置에當하고今後日本軍과의衝突發生이업도록各軍蒐集의任에當할터이라고

日本과一戰한다고 講武學生도集結

【奉天十二日發電通】營盤에서來奉한中人에게드른바事變으로營盤에臨鄕한講武堂學生數百名은張學良氏가錦州에集合을命하여數日前營盤을出發한바出發에際해家族에對하여『이번은日本과一戰을交할터이다』하고悲壯한別離를하엿다

空中襲擊防備 學良氏發令

【奉天十一日發電報聯合】錦州에잇는榮臻氏는張學良氏에게『日本軍飛行機의爆擊以來人心이極度로動搖하고可能하다면本防司令部는山海關이나綏中에移來하엿스면조켓다』고要求한바學良氏는兵力은山海關外지增滔하나司令部移轉은不可함으로도穴을掘하고空中襲來에備하라고訓令하엿다

武內憲兵曹長 中國兵에게負傷

【天津十一日發電通】十日夜日本駐屯軍의武內憲兵曹長이部下一名을隨伴하고午後十時中國街中央停車場方面에赴하든中王樹常의衞隊三十名의大暴行을受하야時計紙匣을强奪當하여僞備死를覺하고歸하얏는데兩名이모다全身에全治二個月을要할重傷을負하엿다

【天津十一日發電通】武內憲兵曹長의重傷事件에對하여日本駐屯軍은十一日朝中國側에嚴重抗議를繼續하여午後四時川本參謀는中國이今後如何한行動에出할가未知함으로傳書鳩를携하고決死의覺悟로省政府에가서王樹常과會見하고嚴重抗議한바王은部下의非違를陳謝하고圓滿解決을願하얏는데日本當局은事件을重大視하고緊張하고잇다

撫順自治 委員會成立 日本側警官撤退

【撫順十一日發電通】前撫順縣知事夏宜氏를委員長으로하고三十名의有力中國人委員으로成立

于軍을關內에集結 便衣隊派遣도依賴

【奉天十一日發電通】張學良氏는錦州政府에拘留한王以哲等의要請으로于學忠軍으로山海關方面에集結시키기로決하고于軍은旣히移動을開始하엿다그리고學良氏는山東의韓復榘氏에對하여便衣隊數十名을山海關方面에派遣할것을依賴하엿다

鄕團을組織 對日敵對行動 前奉天公安隊長이

【奉天十一日發電通】前奉天公安隊長趙夢周氏는事變勃發後直時錦州에公安總隊를組織하고遼寧省各縣에對하여公安隊長의名으로至急鄕團의秘密組成을하라는命令을發한바趙氏는最近公安局長管轄縣에對하여法庫門方面에서는最近三○七個村에서四千四五百名(一村平均四○名)의鄕團編成을完了하엿다該鄕團은皆『殺敵』이라고記한黃色腕章을付하고積極對日敵對行動을取하리라報告하엿다

東北各地에 政治運動停止 學良氏嚴命

【北平十日發電通】張學良은南京政府의命令에基하여東北各地에繼出하는新政權에對하여서는一切政治運動을停止할것을嚴命하엿다一方學良은錦州事變眞相調査키爲하여秘書長王樹翰氏를昨夜錦州에急派하얏나

廣東派出馬乎 對日交涉에는 反蔣熱도猛烈해

【東京十一日發電報聯合】信頼할만한報에依하면南京廣東妥協問題는鐵方政治家로부터特히陳銘樞氏는歸滬로外蔣介石氏의下野에依하여最後의妥協案에到達하려고하는氣運이濃厚하게되며上海黨部商人間에도反蔣熱이昨今猛烈하게되엿다又內部的에도蔣介石氏의首席總司令은去할것을强要하고잇는形勢인데一般은廣東政府로하여금日本과滿洲問題에當하라는說이有力하다

出淵大使와『스』長官會見

【華盛頓十日發電通】出淵大使는十日스팀손氏를訪問하고錦州事件은軍事上局部的事件으로볼性質의것이라고諒解를求하엿다

工部局英人巡査 排日運動을擁護
街頭檄文에는日本人과大亂鬪 日本陸戰隊出動

【上海十一日發電通】共同租界警察의取締가緩漫하여租界는排日『삐라』로餘地가업게되어此에憤慨한日人數十名은本日午後三時부터北四川路에서『삐라』를剝奪하엿더니文路角에서工部局英人巡査가此를阻止하고日人을毆打하엿슴으로大亂鬪가이러나中國人群衆이短刀를만아두두는等形勢가急迫하여日中人警官等約十名이負傷하엿다이所謂으로日陸戰隊는出動하엿고工部局이排日運動擁護에傾하는態度는日人을憤慨케하엿다

上海居留民大會 對中强硬策決議

【上海十一日發電通】當地在留日本人은十一日午後居留民大會를開하고對策을協議한結果左의決議를滿場一致로通過하엿나

日本政府는日中懸案의徹底的解決及不法暴虐한排日經濟絕交根絕키爲하여速히斷乎强硬하고有効한手段을講究하라

南京、廣東 妥協條件 主眼點

【上海十一日發電通】陳銘樞顧孟餘의二氏는午後三時廣東에서來滬하자今夜南京을向하얏는데右目的은建設키爲하여蔣等은如何한犧牲이라도忍從한다는覺悟를有하엿다陳氏가當地에잇는國民黨要人에게말한바에依하면妥協條件의主眼點은

一、汪精衛가政務를主宰한다
二、蔣介石은國民政府首席及總司令을辭하고別한名義로軍隊를統率
三、胡漢民을國民政府主席으로한다
四、宋子文을罷免下野케한다

의四點으로內容四가아즉未決定이다

重大問題裡에 現內閣前途多難
聯立、擧國內閣說

【東京十二日發電報聯合】若槻內閣은今回不徹底하나마行政整理가解決케되엿스나尙今此內閣의前途는明年度豫算編成難을爲始하여滿洲事變에對策財界動搖의安定策等幾多의解決困難의重大案件이橫溢하여若槻首相을爲始하야政府首腦部와黨幹部는其進行을苦慮하고善後策에對하여協議中인데右問題에對하여서도一次差跌하게되면內閣의運命에도關하는極히危險한時機에臨한것으로觀望되여更히政局은只今不安의色을濃厚히하고잇다此不安에乘하야政界一部에는擧國一致內閣說을提唱하는者聯立內閣을策動하는等의現象을示하고잇는데此는現內閣의無力無能에對하야政友의信望이아즉恢復되지안는것이라하여서도此等의蠢說은更히政局의不安을生하여前途極히暗澹한것이다

大島中將 首相과會見

【東京十一日發電通】滿洲에向하는大島健一中將은十一日午前八時若槻首相을訪問하엿다

安達內相이 首相을訪問 具體的協議

【東京十二日發電通】安達內相은十一日午後五時三十分若槻首相을訪問하고十日續毋木山道中野等與黨幹部와協議한結果를報告하고滿洲事變及經濟界의問題에關하여

一、滿洲事變에關하여政府가軍部에게을녀잇다는說에對하여首相의確呼한態度를要望함
一、政界一部에政變來의風說이傳하는에對하야政府에서政界의不安一掃에關하야努力할것

等을進言하고近日黨出身閣僚와與黨幹部의懇談會를開하고連絡을緊密히하며政府態度方針을國民一般에게알게할方法을取함에關하여具體的協議를하엿다

聯、立中間內閣說
根據업는逆宣傳이라고 野黨은倒閣에邁進

【東京十一日發電通】最近床次政友會顧問이蠢派와提携하여床次、安達聯立擧國一致內閣을組織하리라고하며又鈴木喜三郞氏가平沼騏一郞男을中心으로한官僚系中間內閣組織을하리라는바右에關하여政友會側은모다床次鈴木氏等의何等關係업고全然根據無한惡宣傳이라하고잇다排政友會는現犬養總裁統率下에서現總務中心으로一致團結하여府縣會議員選擧에臨하엿스며不幸히此에失敗하엿다그래도政治季節에들면서부터現內閣의行財政制整理의失敗英國의金本位制停止에基한財政政策의停頓暴露、幣原軟弱外交滿洲事變에關한閣內不統一等을論題로하고政府攻擊倒閣運動에邁進하기爲하여十三日黨務部會에서各種惡宣傳의一掃와今後時局對策決定을圖할터이다

聲明書를協議 永井次官과

【東京十一日發電通】永井外務次官은十一日川崎翰長을訪問

蔣首席會見 今明日中에 重光公使가

【南京十一日發電通】重光公使는十二日에十三日蔣首席과會見하고排日取締를要求하는同時時局에關하여意見의交換을하고可能하면國民政府의回答을가지고歸國하겟다는意嚮인것갓다

伊藤獨立守備隊長 便衣隊에被襲

【奉天十二日發電報聯合】十一日夜營口市內巡邏中이든日本獨立守備隊第二中隊長伊藤三

軍縮問題에關해 伊外相渡米說

【羅馬十日發電通】伊太利外相『그랜듸』氏는十一月初旬으로米國을訪問하고『후-버』大統領과軍縮問題에對하여懇談할意向이라고傳한다此에關하여外務省에서는十一日中에發表한다고함으로『그랜듸』氏渡米說은眞實인듯하다

人事消息

▲齋藤子爵夫妻 昨夜咸興着一泊、十二日午前九時四十一分同地發朱乙로向하얏다
▲宇垣總督 安井秘書官木谷造林課長杉原屬을帶同十二日午前十時十五分京城驛發金剛山探勝
▲富永咸北知事 十三日午後十一時京城發赴任
▲李源永氏(本社營業局長代理) 社務를帶하고嶺南北方面出張

八面鋒

○全南順天에서는支拂命令과差押이每日五十件二個月間에四千五百件으로朝鮮에新記錄
○平南順川에서는女訓導缺員을半年間放置코、一教室에男女二百名을모라넛다
○順川과順天이都是不順

泄瀉.腹痛.腸胃加答兒의速治良劑

健胃固腸丸

◎主治効能
暴飲、暴食、食傷、水瀉、吐瀉、霍冷、消化不良、時候障害等으로나는모든、泄瀉와腹痛을고칩니다

小兒에게는專門의小兒固腸丸이有함

胃腸의疾患에

新發賣品 服用키쉬운錠劑

谷回春堂

咸北大檢擧事件 卅名檢事局送致

각경찰은계속하여활동하는중 物的證據는업는듯

【淸津】 삼사개월동안대검거를하여오든 소위적색차 함북모중에사건은 라남, 온성, 어대진 명천(羅南, 穩城, 漁大津, 明川)을중심으로 무려백여명을 인치하엿섯다 그중에 검사국에넘기게될것은 그반수인 오십명가량이라함은 긔보한바와 갓거니와 일전 삼일오일양일의 사흘에는 청진검사국으로 송국된것이 삼십여명이라하며 아직도 각경찰서에서는 계속활동중이다 사건의내용은 비밀에부침으로 아직 알수업스나 듯는바에의하면 작년에 세상의이목을놀랫든 오월십삼일사건과가티 물적증거는 그다지 업는듯하다하야 일반은 사건전개여하에 매우 주목하고잇는듯더이며 청진 지방법원송긔검사(松崎檢事)가일건에라남 명천방면에 출장하야 취조를낫치고도라와서 취조를진행중이라는데 장차 엇지나전개될는지는주목되고잇다

岳父訃音밧고 린뎌夫妻歸國

【橫濱電】 악부(岳父)「모―로」씨의부음(訃音)을듯고 비행을단념하고 급히귀국하게된「린드버ㄱ」대좌부처는 십일오후오본정곡(長崎)로부터 동아홍시웅변의극력에 도착하야 동야홍시(?)에서 「시데른」에머슨 동으로 임로상항(桑港)으로도 향하엿다 한다 방문한지다단에대하여 그들은다시 일본방문하리라고 발하엿다

興南에또檢擧

질소회사직공삼명을 咸興警察繼續活動

【興南】 함남흥남에서 작년십일여명을 검거하엿나함은 긔보한 바와갓거니와 검거는 의연히 오고 금일도 조선질소회사 공작소연공계 (朝鮮窒素會社工作所鍊工係)직공정수종(鄭洙鍾) 동사제일하조계직공(第一荷造係)김벽괴(金璧槐)동사직공 최철호(崔喆熹)삼씨를또검거하야함흥경찰서로 이송하엿다하며 아직도검거풍은 개일줄몰으로 사면으로활동하는중인데 작일서호진(西湖津)주재소에구검되엇던 강주원(姜周元)외삼인도함흥서로이송되엿스며 사건의 내용은 극비밀에부침으로 아니라 씨명과인수까지도 비밀에 부침으로 알길이묘연하나 일반의추측에는모종의비밀이란로되지나안인가하야인심이불안하다

帝展洋畫部

◇四千點中入選二百

【東京十二日發電通】 제권제이부양화(帝展第二部洋畫)의감

解雇職工을中心 고무工場創立

이만원자금으로공장을건축 西平壤에平和고무

【西平壤】 세인의주목을끌든 평원고무공장의 각 고무공장의 임금인하로 파업이 일어난든때 목적을 달치못함뿐더러 희생된 고무직공들은 언제까지나 자본가의고용사리만 할것이 아니라 자진하여 살길을찾자는 구든결심으로 수개월전에 희생자들의 리 생산조합평화고무공장(生産組合平和고무工場)을 창립하엿다함은 임이보도한바어니와 그사이 창립위원일동은 빈손을들고 불면불휴의활동을 개시하여 이사업을 찬성하는 평양부하수구리홍순택(洪淳鐸)씨를창립위원장을하고 긔본금 이만원을조달하여 방금서평양에 삼백평의 긔지를닥고 공장건축에 착수하엿스며 오는십칠일 오전십시에 배선행 긔념관에서 주주총회를 소집하여 불일간 일본으로긔계구입차로 출발하리라하며 현재 주주는 사십인인바 작업은이개월후에하리라는데 모든조직이 직공본위로 로동자의 새로운공장을 보게되리라하며 일반은그공장의작업을손곱아기다린다고한다

在滿奧地同胞 實情調査員派遣

동포문제의대책을세우려고 農民社서李晟煥氏出發

만주에잇는 조선농민이 중국의관헌지주(官憲地主)등에게무리한압박과 구축을 당한다는것은 다년내려오든 참담한사실로 녹녹치안은 중대문제어니와 특히 만보산사건(萬寶山事件)이래세인일반의 주목을크게 잇그러왓고일중량국의 국제관계가 험악하게된에 그미묘한 정치적관계를가진틈에서 만주에 널려잇는 백만여의 조선인중 오지(奧地)에잇는농민의참담한정상에대하여각방면으로대책을강구하는바 도업지안으나 아즉대책이 수입되지못하고잇서실로유감된바이다 이에대하야 시내경운동에잇는 전조선농민조합(全朝鮮農民組合)에서는 오래전부터각방면으로 정보를수집하야오든중 실지현상을 직접조사한후 대책을수립하여 방금경의선방면(京義線方面)에출장중인 동조합집행위원장리성환(同組合執行委員長李晟煥)씨에게 지령을발하야 만주오지농민의진상을 조사케하엿다 수일전에 신의주(新義州)에서출발하야 무순(撫順) 철령(鐵嶺) 개원(開原) 창도(昌圖) 영구(營口) 장춘(長春)등지를거쳐 기타여러가지오지 조사하려 한다

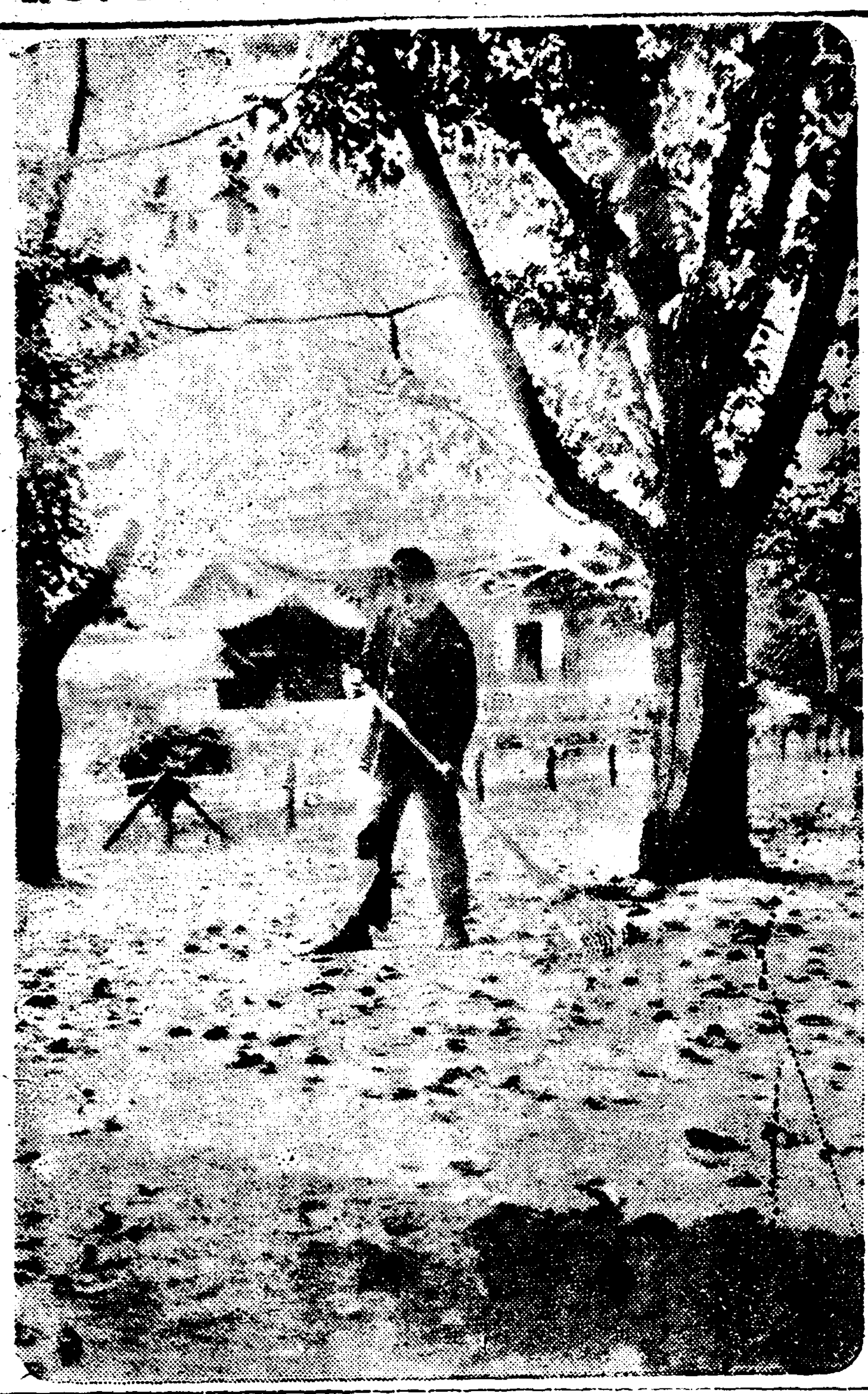

낙엽은 한두닙식 어느듯 들게사 [illegible] 가을

授業料滯納한다고 延專서十一名黜校

관공립전문대학에도업는데 注目되는그處置

시외연희전문학교(延禧專門學校)에서는수일전에수업료를체납(授業料滯納)한학생십일명에퇴학처분(退學處分)을명하엿는데전문학교나 대학에서 수업료를다소 체납한다고 퇴학처분까지하는것은 주목되는 처사이다 동학교의 수업료는 일년에칠십오원으로 기타학우회비(學友會費) 용지대금(用紙代金)등을합하야상문과(商文科)에는약백원수물과(數物科)에는백십여원을매년삼기(三期)로난우어바치는제도로되여잇는데 제이긔분(第二期分)의납입긔한은지난구월십일까지엇다 이긔한내에 납입하지못한 학생에게는 몃주일동안유예를 하여주엇스나 그래도바치지 못하엿다고 수일전에는김모(金某)등십일명에퇴학처분을명하고게시(揭示)발표하엿다 이것은 동교의규측이라 하드라도학년도(學年度)가아직면중도에서최후의 수단으로 퇴학처분을단행한것은 달은관공 사립학교이나 전문학교에서도 그례가업는일이며 조선농촌의 자제들이십여년의 가진곤난을 격거가면서만간최고학부(最高學府)에까지가서 수삼년식 공부하다가 그가티 쏫겨나오게 되는것은전공(前功)이매우가석한일이다

處分後時餘에 納付해도不聽

학생들은긴급회를열고진정 當局은嚴律만主張

지난십일에는문과(文科)이학년학생김모(金某)가수업료를체납한리유로 퇴학처분을밧고 학교를나서게되든중 이처분이 잇슨후 불과한시간이못되어 시골누형으로부터서류(書留)우편으로송금된학자금(學資金)을밧고수시간후에 수업료를 납부하는동시에 퇴학처분해제(解除)를 애원하엿스나 학교측에서는 엄중히거절하엿다한다 이정상을본가튼반 학생들은 시험중이엇습에도 불구하고 긴급회(緊急會)를열고 그의복교를 진정하엿스나 한번처분한일이라고 역시 거절을당하야 일동은 손을삽고울며그동무를 보내엇다는 비장한일까지잇섯다하며 수업료를 내지안흐면 학교의학생임에도 불구하고신분증명서(身分證明書)와승차할인권(乘車割引券)도주지안어 학비에군색한 학생들이도로혀 만흔 돈을내이고 긔차권차를 타게되는일이잇서학자에군색한학생들은 학교당국의 처사에불만이만타한다

父兄의受苦가 가이업습니다 某學生談

수업료 제도가잇는 현학제(學

學校方針대로 學監李春昊氏談

수업권에 십여명을 처분한것은 사실입니다 학생개인으로보아서는 동정할점이 업는것도안이나 학교로서는 하는수업시단행한것임니다 퇴학이라 하드래도 일종정학(停學)으로볼것으로시골에 돌아가서 다시학비도준비하고 공부도더하아서 래년에다시올 능력이잇다면 아니밧는것도아닙니다 본교에서는 학자가곤난한학생에게는 특별히 만흔편의를하야 담임선생들이 개인으로 수업료를 마련내는수도잇고 여러가지편의를 주고잇스나 처분한학생들은 엇더케 더군케책이 업섯습니다 정학처분을하면 추후시험(追後試驗)관계도잇고 또처분하든 당일에수업료를낸 학생도잇섯스나 그것을들어주면 다른학생들도 모다추후하야 그가튼일이 계속될것임으로 단연히 거절하고학교의방침대로시행하는것입니다

松月洞土幕住民들 常務機關設置

위원을선정하여가지고 對策을講究키로

길거리로 내여쫓기게된 부내송월동토막민(松月洞土幕民)은허둥지둥하며 진정애원을하되 처처에서 랭정한 회답만듯게되고 그들에게 동정하는 사람이업서 아모권리와 돈이업는 그들은그런다할지라도 진정애원을 계속하여보는수밧게업슴으로그들은 상설긔관(常設機關)으로송월동이주지진정위원사무소(松月洞移住地陳情委員事務所)를 설치하고 그상임위원(常任委員)으로 아래씨운아홉명을 선정하얏다한다

○松月洞移住地陳情常任委員

崔興柱 孫敬倬 申景化 兪致龍 趙文奎 兪鎭允 趙谷範 張炳鎭 宋準基

當局의處決 尚未定

송월동토막민이주문제(松月洞土幕民移住問題)에 대하야 경긔도관계각과의 협의는 아직도진행중인데 적당한안이 서기까지가옥철훼(家屋撤毁)는안이하기로하얏다하나 방금 열심으로대토(代土)를물색하는모양이라고 한다

漢城醫師會總會

한성의사회(漢城醫師會)에서는 추긔총회를열고아래와가티임원을개선하엿다

會長金鎔遠 副會長方奎煥 庶務幹事李甲秀 瀨龍俊 會計幹事閔泳珍 金致日 評議員朱燦錦 沈浩燮 高永翔 朴啓圜 劉洪鍾 申弼浩 李源卿

金庫와荷車의 去處依然不明

용의자의공술이의심되여 樂園洞의金庫盜難

시내락원동(樂園洞)의 금고강도사건은 그후종로 경찰서에서 계속활동중인데 강도아니고 단순한절도사건으로 판명은되엿스나 피해된금고와 그집근처에 잇든 하차의간곳은 의연히알수 업다 그런데용의자로 인치한사람중 피해자의용인홍대관(洪大寬)을 더리고나왓다는 근처음식점주인 황덕원(黃德源)의 공술에의심스러운점이 잇다하여 그점에더욱취조를 진행중이다

仲秋의競技

第二回全朝鮮女子庭球選手權大會

二十四日―京畿道豫選大會

第三回全朝鮮女學校籠排球大會

二十四日京城運動場에서

參加申請은卄日까지本社運動部로

主催朝鮮日報社

業一職一業

自動機의出現과 交換手孃의威脅

교환대외『로봇트』괴계적사무에도 가진놀이와뜻밧게싸지람이만타

新女性의行進曲 (二)

발견에서 비약적(飛躍的) 발전을 거듭하고잇는 인간들은 과학(科學)이라는 무긔(武器)로 모든 자연(自然)을정복하고 또리용하야 기계문명(機械文明)의 『스피드』시대를 맨드러노앗다 서백리아(西伯利亞)벌판에 긔차의 박귀가궁글고 태평양(太平洋)공중에 비행긔의『프로페라』가돌게되엿에 지구의 거리는 압흐지며 네온사인의 타는빗이찬란하고 전신전화(電信電話)의 랑울소리가 요란하니 인간들의하는일 모든것이『스피드』의 그것으로화하엿다 이고속도(高速度)의말(語)과소리(音)와빗(光)의 일관으로된 기계문명을 운전하는 종은무리가잇스니 그들의일홈은 교환수양(交換手孃)이라 한다

◇ 아모리 과학의힘이 위대하고기계의능률(能率)이 조타하드래도 기게는 개인만치 그것을운전하야주는 사람이업고는 우리에게 아모효과(效果)를 주지못한다 그것의 거룩한역활을다하고 이스피드시대에 업서서는 아니될 전화를 리용하게하야주는교환수양은조선에도수천명으로 헤아리게되엇다 경성에서는 중앙전화국(中央電話局)과광화문(光化門)룡산(龍山)등분국에만사백여명의교환수가 잇고 각관청회사은행 신문사등의 구내(構內)전화가 잇는곳마다 수명식의교환수가배치되여잇다

◇ 그들의 사회적 임무는이상과가튼천직(天職)이나 그개인생활은 엇더할가 하로일하는시간은 평균여덟시간으로 열두시간이며 사십오분 혹은한시간동안마다 교대하야 수화긔(受話器)의 명에를쓰고 교환대(交換臺)

우리의한개의『봇트』가되어영박거리는녀왕의 명령(命令)에 떠라서『네―여보세요』의소리를 오늘도 거듭하는 그들의 옥수(玉手)는 「코드」와「플럭」을뽑내며 조곰도 쉬지안코 총총한다 이러한데 엇는것은 역시한달에 이십오륙원내외의……

◇ 그들에게는그것뿐이아니다 못된인간들의 작란전화의『여보서요』에도네! 여보서요의 친절을 다하지아니하면 아니되고 그기계적 사무에 조곰이라도실수가잇스면 감독자와 이야기하는사람들에게 뜻밧게 꾸지람도 달게밧는다 그러나 그들에게는또다시공포시대(恐怖時代)가왓다

자동전화(自動電話)가발명됨으로 말미암아 교환수가필요업게된다하니 장차 닥쳐오는실직난(失職難)은엇더케할가

◇ 또한그들에게는반드시통정이잇다 교환생활을하며자의체질과성적에는적당한지알수업스나한개의인조인간이되여녀남의일에종케나하는것이라고…… 그러타 그들이라고언제나교환생활만하려는법도업다 자동전화를설치하고교환남(交換男)을배치하야노코자하니 이야기하는사람이되어야할것이다 조선의교환수양이여! 그대들이초등학교의학원(學園)에서배우고노래하며 장래를 그리엿스리라 그러나 성(性)의차별이잇고 돈의계급(階級)이잇는 이악착한현실은 그대들을교환대에 강제로안치지안헛는가

◇ 교환수양들이여! 스피드시대의 긔계운전사(運轉士)가되는것도 조타마는정신적운전사도되지안흐랴는가

一年間 未納은處分 普專某氏談

關)에서수업료를 내지못하고쫏겨가는것은 당연한 일이지만은 긔한안에 내지못하엿다고 퇴학처분까지 하는것은 너무나가혹한일이 아니겟습니까 더욱이수시간의차위로 내지못한학생을 퇴학까지 식히는것은 말할수업는일임니다『팡』으로만사는것이 사람이아니라는것을우리는 평소에 배웟습니다 이가튼처분을밧는것은 원통한일임니다 십년공부와 이에까지싸온탑이 문허지고 마럿습니다 생각하면농촌에서애쓰시는 학자들보내기에주소보고십하든 부형의정상이 더가이업습니다 세상에는 이런일이 우리학교가아니겟지요

긔한안에 수업료를 내지안는다면 시험을 못보게하는 법이잇스며 는년동안이나 수업료를 내지안코 계출(屆出)이 업시 수업료를 내지안흔 학생에게 퇴학을명하는일이 잇슴니다

城大側談

본대학 아니라 각대학에서는 수업료를 오래동안체납하면 등교정지(登校停止)를명하는수도잇고 정상가명처분(除名處分)을하는수는 잇습니다

本町管內 火災三件

손해는적어

십일오후칠시경에 시내 삼각정(三角町)삼십일번지의삽호리취옥(李聚玉)가생집 방 낭장에서 발화된것을집안사람이발견하고 곳진화하야약이십원의손해를당하엿는데 그원인은동정이사번지 류오만(柳五萬)의장남일랑(一郞)이란아이가 석냥을 가지고놀다가 이불에 붓터올흔것이라한다

◇이보다약삽십분전에이웃집삼십번지로동사리창근(李昌根)방에서도 발화한것을 곳진화하엿다 그런데동일동시간에 근처에서 발화한것은 무슨까닭이잇는가는조사중이라한다

◇십일밤 오후륙시이삽분경에 시내본정(本町)일정목오십삼번지압길에서 과자로점(露店)영업을 경영하는 적수귀삼랑(滿水龜三郞)은 가마(釜)를걸고 불을피히는닭에 동번지송야승(松野勝)집벽에옴기여 부튼것을 곳진화하야 별일은업섯스나 손해는약삼십원가량에 달하며 동소는인가가 조밀한곳임으로 일시는 큰소동을일으키엿섯다 한다

爆藥千本을 密輸入

부정어업자소위로판명

【大邱】 경북포항경찰서(浦項警察署)에서는 지난구일아츰동군장긔면(長鬐面)방면에 형사대를급파하야 대활동을개시하는일방동군량포면리항구(良浦面里港口)에서 리상주(李相圭)를 체포하고그친형되는사람의집에서『다이나마이트』(導火線雷管)다수를압수하엿는데 공범이 자가경남도처에잇다하야 계속활동중이며다이나마이트는지난달이십일경일본삼중현(三重縣)으로부터 소야전(小野田)세멘트회사의하물가치 가장하야 장긔(長鬐)로 밀수입하여온것인데 범인들은 항상이가튼수단으로폭약을가지고부정어업을하여오며 만흔리익을 보아왓다고한다

京畿道工産額 一億一千餘萬圓

全朝鮮産額의三分一點領 京畿道産業部調査

경성상공회의소(京城商工會議所)주최의경긔도 공산품평회는 금월십일일부터 이십오일까지 경성상공장려관에서 개최할터이라는데 경긔도 산업부조사에 의하면 경긔도내의공산액(工産額)은년년증가하야 최근약이십년동안 십배가증가되고 공장수도약十배가 증가되어 경긔도의 공산액은 전조선공산액의 삼분지일을 점령하엿다 지금 그주요공산품과공산액의 비교조사를보면

▲工産額

大正元年一千三百八十一萬圓

昭和五年一億一千七百萬圓

▲工場數

大正元年百四十二個所

昭和五年九百二十三個所

▲主要工産品

▲精米三千六百七十七萬圓▲精麥一千八百萬圓▲印刷六百七十六萬圓▲機械器具五百三十八萬圓▲釀酒四百五十萬圓▲化學製品四百四十九萬圓▲製絲電氣瓦斯二百五十萬圓▲織物二百五二百六十八萬圓

▲主要工場

專賣局煙草工場, 鐵道局工場, 京城紡織會社工場 其他精米, 鑛工 印刷, 釀酒, 燐寸, 煉瓦, 製絲各工場

兩署高等主任轉替

오래동안 시내종로경찰서 고등계에잇서 커다란사건검거와기타 여러가지결사사건을 수사검거하여온 길야(吉野)경부는삼륜(三輪)주임이 경긔도 경찰부로 전근되면서그뒤를밟아 주임으로 승격되어오든바 금번서대문경찰서 고등계주임으로 전근되고 그뒤로 서서부서고등계흑소(黑沼)주임이오게되엿다

『勞働運動』押收

부내도염동(都染洞)로동운동사(勞働運動社)에서발행하는십자로동운동(勞働運動)십월호는지난팔일부로 압수를 당하얏슴으로 동사에서는 계속하야십일월호를준비중이라고한다

實力建設雜誌 實生活

十月號出來 第三號

定價一册 十錢 一年一圓

發行所 獎産社 京城府樂園洞三百番地 電話光一三一九番 振替京城一〇九五七番

暴風가튼 歡呼속에『實生活』十月號出來! 虛論虛飾의生活을 미워하는이와 生活不安에呻吟하는이는 本誌를읽으라。本誌『實生活』은 實地中心으로生活의指針이되며 生活의力이되려 自負하고나온 朝鮮의오즉 하나인實力建設雜誌이다。

第三號主要目次

新來品榮拜辭 / 聞鳥朝鮮人의將來 / 何取何捨ㅎ / 思想의變遷 / 小作人救濟의急務 / 살려거든 / 必不然十則 / 苦樂과書齋 / 新熟語要解 / 韓末巨星金玉均略史 / 時代警語 / 農家의十德 / 朝鮮商業家의用意點 / 生活의本質을爲하야 / 朝鮮人性調査 / 外來語辭典 / 農村處女들이는裏面 / 男子曰女子曰 / 三種의富 / 가을을當하야(感想) / 鴨綠江鐵橋를건느면서(感想) / 哄笑하는푸로레타리아(小說) / 鄕愁(詩) / 가을의處女(詩) / 都市여!疲勞하엿다?(隨筆) / 道聽道說 / 世界가크게要求하는사람

公認 朝鮮第一自動車學校

京城府太平通二丁目三五三 京城府廳大漢門前

設備完全▲成績最優秀▲學費最低廉▲免許엇기까지食事提供百五十圓△速成科二個月卒業全學費三十圓(學則二錢郵)夜學部도有함

自說 開業五週年記念 瑞西特製別懸賞大賣出

開業五週年을自祝하기爲하야元價의半額으로三千個限하고十一月三十日까지提供함

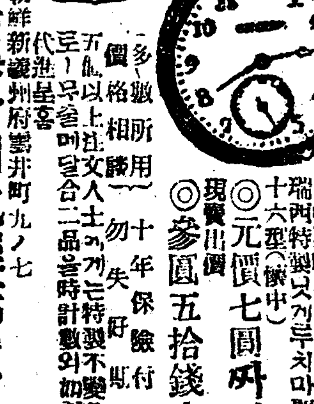

工業의王國인瑞西特製 치마뽀 瑞西特製니켈무늬치마뽀 十六型(懷中)

◎元價七圓짜리 ◎參圓五拾錢也 現價出價

品質優良 信用本位 多數所用 價格相當 十年保險付 勿失好期

地方代理店 引先金料 負擔

五個以上注文人士에게는特製不變色구로―무쯤메달合二品을時計數와如히無代進呈홈

朝鮮新義州府雲井町九ノ七 上海雲興公司代理店時計部

露西亞石油朝鮮貿易權獨占한

本社는地方特約店을募集하오니希望하시는諸位는勿失此機하시고來談하심을바랍니다

昭和六年十月八日

咸興府豊陽里

ソヴエト聯邦國營石油合資會社 長電話三二八番

京城府南大門通一丁目九九番地

ソヴエト聯邦國營石油合資會社 京城支店

長電話光二五五六番 振替口座京城七,〇〇〇番

社長 劉炳義 支配人 崔相玉 理事 韓昌達

洑水稅를 撤廢하라! (1)

—洑主諸氏의 猛省을 促함—

溫川支局 金 實 鎬

○……善은善할것이며 不善는 斷할것이다 그러나 關한 이時代에 無가 敢하고 不義가 勝을 制하는 怪異한 現實을 보고 또한 볼수도 잇스니 이것을 가르켜 末世라하는가 보다!! 現下本郡에 重大問題가 惟獨 해 잇는 中에도 가장 目前에 切迫한 問題가 本日의 題인 洑水稅問題이다 바름者는 頼於모 바름나고 하며 넘者는 어데까지든지 내지 안을려고 하고 洑水稅問題이야말로 [illegible]은 暴虐手段外지켜질는 [illegible]이 떠돌고 이重大한 問題를 그의 成果如何만을 [illegible] 吾人亦朝鮮人의 [illegible] 우리가 解決하려는 [illegible]에서 우러나오는 이 [illegible] 解決의 端口가 되여주면 이아니 어찌 업슬것이다

◇……◇

○……그러면 洑稅라 함은 엇더케 되여서 [illegible]고 바들수가 잇느냐? 하는것을 먼저살피자 洑主야 一人이건 二人이건 그건 불질 것업시 如何한 洑主는 [illegible]의 必要한 諸般施設을 自手로하여 노코 [illegible]水의 供給을 充分이해 준뒤에 비로소 洑水稅라 名稱하야 使用者로부터 [illegible]分의 使用料를 [illegible]할것이다 그런데 現下 [illegible]는 某某洑主들의 [illegible] 하는 [illegible]것가트면 洑水를 利用하기 爲하야 洑水路의 [illegible]도 甚至 於用品等도 모다 [illegible]人들의 自[illegible]에 [illegible]하고 그 날만이 내키면 二三圓이면 買入할수잇는 [illegible]의 「마걸니」몽이나 먼저주면 이것으로서 洑主로서의 [illegible]일 것이다 그러나 그들이 秋期를 當해서 洑水稅를 徵收하는데 잇서서는 가진 手段을 算해서 [illegible]하는 것이다 아! 이얼마나 [illegible]한일이아니라!!

安邊農家에도 差押狀亂飛

◇農民은仰天太息

【安邊】 한해여름동안에 피와땀을흘니며 근근히 농사를지어노코 황숙긔(黃熟期)만 고대하든 세농(細農)민들은 채권들의 쉬리가른 지불명령장과 차압이 날을닷하 하로에도 몃건식 늘어 돈밧귀마다 차압표를 엽아노코 이것을 비여먹으면 처벌한다는 명령하에 일반세농민들은 하늘을울으려 탄식하며잇다 그들은 늙은부모와어린처자를다리고 남은차차 동한긔에 결박하니 무엇을먹고 입고살아갈지 참으로 생도막연하다한다

無理解한 債鬼

채귀의 발농으로 립도(立稻)차압이 성행한중 그중에 가장한것은 수일전에 안변군학성면내석교리 전모(安邊郡鶴城面內石橋里 全某)는 동면두득리 문병만(文炳萬)에게 대지료(垈地料)의 지불긔일경과라는 구실로 대지료와 위약금(違約金) 삼십여원에 립도를 차압경매한바 합게 십사원에 경낙하고보니 집달리 비용이될뿐이요 자긔의수속비용이원여는부족이라한다 이것은 귀도 모먹고 남만억울한 손해를 넘힘으로 일반은 그행동을 더욱증오한다고한다

有志熱誠으로 夜學堂을新築

김포군내면서

【金浦】 김포군군내면장긔리(金浦郡郡內面場基里)에서는 당지 황목이(黃穆履)씨외 유지들의 열정으로 수년전부터 로동야학(勞働夜學)을 개설하고 매년거을이면 무산아동교양에 진력하는중인데 금년부터 동야학을 더욱확장 하기위하야 당지유지들의동정으로 방금강당을 신축하는중이라는바 긔부자의 씨명은 아래와갓다고한다

李承千 梁石煥 趙鍾漢 閔泳龍 柳東根 李錫泰 李喜祚 閔丙夏 金斗松 韓道植 柳聖緖 朴建汝

血作의 一年農事 稅金도不足

◇긔후불조와 미가폭락으로 龍岩浦農民의慘狀

【龍岩浦】 불경긔의 심각화하여 가는이때에 설상가상으로 흉년까지 습래(襲來)하야 농촌에서는 유무산자를 물론하고 모다 수운에 싸이어잇다 각종곡물(穀物)은 평년보다 반할이상이 감수되고 미가는 작년보다도 일층폭락되야 일반농가에서는 먹고살기는 둘재로하고 각종공과금에도 부족이생긴다고 소동중에 잇다

玉溪南湯里 ……양(敎養)하는과목은 일상생활의 필요한상식(常識)과 산술(算術) 한글(朝鮮語) 기타이며 김만긔(金萬起) 박용대(朴容大) 심원한(沈元漢) 제씨가 교무(敎務)에당하야 열렬히교수를한다는데 일반긔사는 그의열정을 충송불이하며 더구나 김만긔 박용대량군은 근십년동안 동리야학의 교무의 책임을지고 무보수로 꾸준이 로력하야옴은 실로그의 혈성을 칭찬치안흘리가 업다한다

허평지 [illegible]유지원에서 [illegible] 거최하엿는데 참석 여명에 달하는바 강사는 독고선(獨孤善) 김귀원(金貴源) 심경규(沈敬圭) 사숙옥(史淑玉) 사씨로 무보수로만흔활동을한다한다

◇職目 朝鮮語 算術 [illegible] 習字

鏡城에 氷霜으로 農作全滅狀態

논귀에한숨지는농부들의 慘狀은目不忍見!

【朱乙】 함북경성군주을온천부근(朱乙溫泉附近)에는 수일전부터서리가오며 날이 사납더니 십일구일 저녁에 갑작이 맹렬한바람이불더니 십일일 아츰개천물에는 어름이떵히고 풀닙사귀에덥힌서리는 눈가티 보이엿다 아직수도(水稻)는 십분지칠이나 미숙이고 그중조는 그래도결실에관계치안타하나 그래도 작년흉년농작청적에 비할수 업다한다 그외콩 소채등인데 쾡칭한닙사귀의 시들어지는 모양을 한심지며 바라보고잇는 그정상은참아 볼수업다한다

信川地方에 初霜

구일아츰에

【信川】 온천(溫泉)이만 키여문에 긔후가 비교적 온화하다고하는 황해도신천지방에도 지난팔일아츰에 비방울이 조곰떠러지더니 찬바람이 불기시작하야 사람마다 처위를 늣기게되든바 구일아츰에는 뜻밧게서리(霜)가나리엿다는데 일반농작물에도 피해가 적지안흘리라고한다

面民大會열고 面長을排斥

◇…여러가지조건을드러

【麗水】 려수군률촌면조화리(麗水郡栗村面槇禾里) 조일환(曹日煥)씨집에서 각동리대표(代表) 사십여명이모히여서 여러가지회의를 진행한사실을듯건데 면장의직권으로 률촌면리병원(栗村面癩病院)이 률촌면중앙에 잇슴연외라 제일넓흔산으로 률촌주민은 그산을의지하고잇는 수암산(睡岩山)은 가장리(佳長里) 동리산(洞里山)으로잇는것을 개인의명의로 인감을내여주고 리병원(癩病院)에다가판 사실이발각되엿스며 률촌공보(栗村公普)에도 천원긔부하야주겟다고 언명한사실과 학교건축시부지를 긔부하겟다는 선언을하여놋코 학교를건축한후 삼년동안이나 답이업고 한푼의돈도 내시안는 까닭이라하며 수암산매도(睡岩山賣渡)사건으로 전면민이분개하고 고소를제긔중 이라한다

寧邊農民社 理事가被訴

【寧邊】 평북녕변읍내농민사의리사(寧邊邑內農民社理事)로잇는 김녕준(金寧俊)은 목하녕변경찰서(寧邊署)에서 가택침입죄로 엄중취조를 밧고잇다는데 탐문한바에의하면 지난륙일밤 김녕준은 읍내 최명국(崔明國)의집에 침입한것이라는데 무슨일로 드러갓든지 방중에소동을 이르켯다는바 혀맛침 모씨는출타부재중이엿고 부인만 취침중에 침입하다가발각된것으로 모씨는 분개하여 고소를 제긔한것으로 일반은 김모에대하야 비난이자자하다고한다

龍岩浦에 勞働者難

로동시장은비여잇서

【龍岩浦】 평북룡암포로동조합(勞組)에서는 년래로 중국인부만 사용하든긔선(汽船)일까지맛게되야 조합이 날로번창하야진다함은 본보에 루차보도한바어니와 이즈음에는 각처에일은 만코 인부는부족되야 매아곤난중에서 간부들은 인부모집에 안비막개(眼鼻莫開)의현상이라는데 본래순전한로동자는 적고 각각본업이 잇는자로 로동을부업으로하는 사람이 태반이나되는관계로 이즈음추수긔가되야 로동에 출역할여가가 업슴으로 그와가티 조합인부가 부족된다는데 순전히로동에만 종사할사람이면 얼마든지 더 모집하겟다고한다

雲山商會創立

【雲山】 평북운산군(平北雲山郡)에서는 상회를조직코저 지난달 십일에 개지유지 십여명이 발긔총회를 개최하고 활동중이라함은 본보에 임이 보도한바어니와 그동안선권위원의 적극적활동과 지방유지의찬조로 착수한지 일개월이 못되는 오늘에 예정구수에거의 [illegible]

鐵山女子夜學開講

【鐵山】 평북철산읍내명흥녀자야학부(平北鐵山邑內明興女子夜學部) 주최로지난이십일부 [illegible]

鐵山消組大擴張

◇…中央으로移轉

【鐵山】 평북철산읍(平北鐵山邑)에서는 작년도에 당지청년 정국용(鄭國用) 정국일(鄭國一) 김상겸(金尙謙) 정치언(鄭致彦) 등제씨는 철산륙만대중에 빈한한이상의빈농민(貧農民)을위하여 풍한서습을가리지안코 오로지그네들의 삶은 소비조합이잇서야 되겟다는 구든결심으로 긔긔사씨는 분명한 소비대중에결속이 명활동을 개시하여 벌서 소조원이 칠천여명에달하는성황을 이루엇다 륙만대중의 힘을 한데묵근 철산소비조합은 지난 음사월경에 개업이되엿 소조원들의 절대후원으로 단긔인 오늘에잇서 대확장이되여 장소도 협착하여 읍내중앙인중부동으로 장소를옴기엿다는데 우리철산소비대중의 배권에히를바라는동시에 소비대중에당면리와을위하여 아즉소조에 가입치안흔분은 속히가입을희망한다한다

北鎭김장大凶

氣候不調로

【北鎭】 금년도북진면일대에는 일측이 처위가닥친까닭에 각종의김장감은 작년도에 비하면 약칠할에 부작상태(不作狀態)를정하고잇다는데 금년김장은 무엇으로할지가 문제이며 일반은 우려중에잇다고한다 더욱 가을이닥친이후 북진에는 서리가두번 우박이삼차나 나렷다

水原에도初霜

【水原】 경긔도수원지방에는 이달구일아츰에 처음으로 모진서리가 나리엿는바 논곡식에는 별로피해가 업스나 전곡에는 피해가잇다고한다

北鎭에初氷

농작피해불소

【北鎭】 지난십일북진(北鎭)일대에는 갑작이랭긔(冷氣)가 습래하야 밤중에는 저수통(貯水桶)등에 틈이결빙까지 되엿다는데 아즉도미숙한 농작물에는 피해가불소 하리라하며 례년보다특히금년은 일측치위가 닥친것이라한다

平澤公普서 勤續敎員表彰

【平澤】 진위군평택공립보통학교에서는 지난사일 오후한시경에 동학교 추계대운동회일을 긔회로하여 재근한 두선생의 십년간근공한 사은식이 잇섯다는데 씨명은아래와갓다고한다

金莊淵先生(十一年) 宋榮甲先生(十年)

法律顧問

【問】 本人이滋強以料水一種을研究完成하여製造販賣코저하온바 官廳의許可를必要하는것이온지? 必要로한다면그手續法을詳細敎示하야주시요

【答】 登錄商標手續을日本商工省에提出하시오

【問】 昭和五年八月頃에 乙이甲에게와서 神戶를구경하고 朝鮮海物이此處에오면큰利益이잇겟다고 金錢二十圓을請求하기로 甲은乙에게二十圓을貸付한後 乙이歸國하여 便紙로物價時勢가暴騰하엿다고 또十六圓을請求하기로 甲은不得已乙에게送付하엿더니 乙은十六圓을受取하고 物品보낸다하며 四五次便紙만하더니 至今은物品도付送치안코 消息도無하니 甲은乙에게如何히手續하면 金錢이나物品을受取할가요

一、乙을詐欺橫領으로告訴하면 告訴成立이될가요

二、金錢貸付한時效는幾年인가요 (神戶一讀者)

【答】 一、賣買契約解除하고 代金返還請求하시요

二、貸間理由로만은詐欺罪構成은되지안소

三、十年이오이다

(李仁辯護士)

近代의讚仰하는 美髮料의焦點

모르는야 메누마포마드의 效果하는 黑頭整髮의 美를 얼마나 싼듯하고말숙한 近代的香氣가 셔도는가를

本品은濃度中性으로適當한粘稠性을가진까닭에쓰면毛髮의組織에浸潤하여비듬脫毛를防止하고光澤을加하여發毛를促進시기며頭髮을極美로하는偉效잇다

毛髮을어엿부게하는 メヌマポマード (메누마포마드)

M—95

●感嘆!! 感嘆!! 정말頭痛에석조흔 ノーシン(노-신)이다●

저녁식사

아지노모도를처서 요리한저녁밥은 하로의피로를 이저버리게한다

양념가루 味の素 (아지노모도)

李王家御用達 味の素本舖 鈴木商店 7—W

001062

外用常備藥 一二三

彼女의마스코-트

彼女의눈가혼살결은不思議하게도不死身

一切의皮膚病으로부터超越햇다

그것도그럴거다、엇던皮膚病에도잘듯는第一二三이彼女의살결을직히고잇다。

價定 二十錢 三十錢 五十錢 壹圓 貳圓

東京神田區 總本舖 浦國天然堂 80

THE FAR STEATERN GHEMICAL LABORATORY

求職者의天來의福音!

失業과不景氣에生活의方途를잃고彷徨하는本國二千萬同胞에게!! 東亞產業의中心地인上海에서多年研究經驗한結果現下에가장有利한特殊化學工業技術一種을通信敎授하야自活自營할職業을與함

勿驚! 十圓未滿의資本과一週間의研究로月收五十圓以上을엇는有利한職業敎導案內!

詳細는左記로請求하는即時說明書無代進呈함

上海法界薩坡賽路一〇三號 ▲東方化學研究所

●락상어혈에도 趙膏藥이第一!

高貴御料 ラーヂ萬年筆

小兒肝氣靈藥 抑肝散 (억간산)

適應症候 小兒肝氣(綠色便) 腹痛、乳滯、牛乳滯、吐乳、泄瀉、痢疾、腹脹、喘鳴、夜啼、驚風及身熱、一切食傷等에不神效 定價四拾錢

▲沿革 昌東醫院長 [illegible] 先生의創製

▲成績 實地經驗二十餘年에數萬嬰兒의生命을超死回生

▲應用 一次試用하시오萬無一失의效能이有함

京城府長橋町四九番地 發行本舖 昌東醫院製藥部

株式會社 東一銀行

資本金 四百萬圓也 積立金 七拾四萬五千圓也

京城府南大門通一丁目一番地 電話長光化門三五〇 振替口座京城五五八番

支店所在地 南大門、東大門、西大門、寬勳洞、江景、群山、元山、咸興、金化、天安、禮山、安城、長湖院、洪城、大川、廣川

十月十二日부터 間諜의名篇堂堂封切

◆獨逸홈필름社超特作映畫 K.베、파부스트監督作品 論落女의日記 全十卷 루이스색룩스孃 主演

「무엇이그女子를그러케만드럿나」와相似共通된大傑作보라! 家庭과社會惡은그女子의純眞性에엇더한現實을주엇는가? 諷刺와喜悲劇의對照痛烈한그批判的手法! 보라반다시

◇F.B.O特作映畫 뒤노는曲線美 全六卷 ……쥬-리 포레 런쓰孃、레 파 氏 主演

正喜劇 홀막스氏 主演

◇F.B.O特作映畫 맛가는가로 싸흠營業 全六卷 大喜活劇

高級常設 團成社 電光九五九番

十月十三日부터特別大公開

料金 階上 大人五十錢 小人三十錢 階下 大人三十錢 小人二十錢 어린이十錢

◇파라마운트社全發聲映畫(日本版) 回포로!

◇파라마운트社全發聲映畫第三 란고 全九卷 監督아비스드 슈드삭크氏

赤道直下의스마드라의炎熱과사회十八個月! 決死的冒險撮影의結果完成된小說以上의驚異할만한스토리!를가진眞實의映畫이다

◇파라마운트社全發聲映畫 掠奪者 全十一卷 監督! 에드원케리유氏 決演! 게리쿠바氏 熱演

케리쿠바氏의本格的格鬪場面은이本篇만이가지고잇다 掠奪者는이것하나로도발서모든사람을집작할수잇는것이다!

外……實寫와漫畫(獨唱레코드)

大週—放浪의王者、一萬人、豫告—모록코、리브파레드、다부、新古全線、西部星影、스위테이、바드少將南極探險

仁寺洞 朝鮮劇場

米外交官派遣을 中國側에서要請
『스팀손』國務長官에

【華盛頓十日發電通】駐米中國代理公使容揆氏는十日國務省을訪問하고日本軍撤兵區域接收顧問으로米國外交官二名을滿洲의中國側本部에派遣시켜달나고南京政府에要請書를提出하엿다마침國務長官스팀손氏가不在中이엇슴으로要請書는다만受理되엿슬뿐으로米國이應할與否는不明하다

列國誤解一掃코저 日本서聲明發表
中國側의反省을促하야 今明間閣議에諮問

【東京十一日發電通】滿洲事變에關하여中國은誇大한宣傳으로써第三國의同情을求하려고試하며第三國亦實情을解치못함으로日本政府의眞意를誤解하여엇더한調停的行動에出하려하고잇슴으로日本政府는此際中國政府의反省을促하는同時列國의誤解를一掃키爲하야十二、三日의閣議에서諮問한後右의趣旨의聲明을中外에發表키로하엿다

日本政府는滿洲事變을遺憾이라하고今後日中兩國間에如斯한不祥事件의勃發할것을絶對的으로防止키爲하여此機에日中兩國間에蟠在한日中國交上의禍根을一掃할것을希望하는바이다그리하여政府는右諸懸案解決에當하여中國政府는日本이明治三十八年日中滿洲善後條約以來의日中諸條約에依하여中國에서取得한諸權益特히滿蒙의地에서諸旣得權益의確認及履行을求하려고하는것으로決코不當不法한要求를새로히中國政府에向하여提起하려는것은아니다中國政府로서日本政府의兩國利益의增進을希望하는衷情을理解하고誠意로써日本政府와의折衝을應諾한다면一切禍根은圓滿히解決될것임을日本政府는確信하는바이다

伊太利空守의威力
(上)은『페─러데』飛行場의精한三百八十機(下)는『미라노』市의夜間燈擧練習

對中問題에 與黨幹部强硬

【東京十一日發電通】對中問題에關하여安達內相賴母木、永井、中野等五氏는十日午後內相官邸에서協議한結果與黨으로서는問題解決에强硬態度를取하기로意見一致하엿스나與黨立場으로際明을發함은當分하지안키로되엿다그리고二十日過閣僚와幹部와의懇談會를開하고對中問題其他에對하여協議하기로되엿다

外相首相訪問

【東京十一日發電通】幣原外相은十一日午前九時若槻首相을訪問하고錦州事件과對聯盟際明에就하여協議하엿다

權利를行使하라
第三國言動을不拘 公正會의意見一致

【東京十日發電報聯合】貴族院公正會는十日午前十時부터昭和會館에서總會를開하고四十餘名出席千田嘉平男이滿蒙事變에關하여陸軍을通하여어든最近情報의報告가잇섯고意見을交換한結果錦州事件에對하여國際聯盟及米國官邊에서非難한다는모양이나此는自衛上行爲로서特히陸軍當局에서는宣傳文投下事實이업다고斷言함으로何等問題될거리가업다日本은滿蒙實狀을모르는第三國言動을考慮할것업시斷乎히條約上取得한正當한自衛權의發動인國軍今回行動은首尾一貫할것이라는意見이一致하고午前十一時散會하엿다

柴山顧問歸奉

【奉天十一日發電通】學良氏顧問柴山少佐는十一日午後九時着列車로歸奉한바顧問辭退問題等에關하여는協議後에한다고하며一切緘口하엿다

中國政府의 對聯盟通告
加盟各國에傳達

【제네바十日發電報聯合】聯盟事務總長드라몬드氏는中國代表施肇基氏의要求에基하여國民政府에서聯盟에對한電報를聯盟加盟國全部에傳達하얏다

聯盟事務總長은中國政府의要求에依하여十月九日付下記電報를通達한다『中國政府는日本軍隊撤退後各地接收委員으로써張作相王樹常兩名을任命하고日本政府에對하여現地의各陸軍司令官에게占領地의引渡를電訓하도록要請하엿다然而今日外지何等回答에接하지못하여中國公使에게左記第二次通牒을手交할것을訓令하엿다九月三十日聯盟理事會決議를履行키爲하야十八日以來日本軍의占領한各地方을即時中國當局에게引渡할것을必要로한다中國政府는日本軍의撤退後日本國民의生命財産의安全과地方中國官憲及警察力의再建에對한責任을가지기를誓約하여十月六日日本政府에對하여中國側接收代表의任命을通告하는同時日本政府에게對하여理事會에與한誓約에依하여서中國軍隊가占領地帶를接收하고居住日本人의生命財産을保護하게시리即時斷行할것을要請한바回答을接치못하고此事件은極度로緊急을要하는것으로本公使는以下의要求를할訓令을受하얏다

一、日本政府는直時占領命令을發布하고接收가來週中에接收될것을明示할것
二、本日中에現地各陸軍司令官에對하여訓令을發布하고明日부터開始되게手配할것
以上의通牒은各理事國에通達하는同時에日日의事態進行報告는제네바及事態에打電할것이다

鄭家屯 攻擊準備
日本軍行動을 施代表通告

【제네바十一日發電通】中國代表施肇基氏는十日如左히理事會에通告하엿다
日軍은鄭家屯攻擊을할準備로蒙古에小銃三千彈藥百萬發飛行機二臺、山砲四門、騎兵用臼砲를輸送하고蒙古軍을組織시켯다

共産軍이 武漢을襲擊
準備를完了

【漢口十日發電通】漢水上流에共産軍賀龍、段德正軍이合流하여그一隊는去七日來岳家口에서第四十八師一團을包圍中이고他一隊는天門에서新編獨立第三十旅를擊破하고旅長徐德佐는戰死하고團長、營長等多數戰死者를내고全部가共産軍의捕虜가되엿다又安徽省英山에잇는賀龍의共産第六軍은西進하여平漢線信陽에迫하고同地는危機를告한바共産軍의武漢襲擊에關한通路는最近完成하엿다

顧氏再次南京行
單獨交涉의承認을求코저

【北平十一日發電通】顧維鈞氏는十一日午前八時飛行機로再次南京에向하엿다顧氏는學良氏命으로蔣介石氏에게錦州事件을報告하고學良氏苦衷을述하여日中單獨交涉開始의不得已한點을述한後承認을求할模樣이다

軍艦常磐上海着

【上海十日發電通】南中方面形勢惡化로八日夜佐世保軍港에서出動한軍艦常磐은本日午後四時四十分當地에投錨하고森少佐指揮의陸戰隊○○○名은今夜中上陸하게되엿다

軍艦天龍은 十一日南京着

【上海十一日發電通】吳에서派遣된軍艦天龍은十一日午前六時半吳淞을通過今夕南京着豫定이다

中國便衣隊潛入
奉天城內擾亂의 日本軍憲이嚴戒

【奉天十日發電通】張學良氏는奉天城內擾亂目的으로多數의便衣隊를北平錦州에서奉天城內에潛入케한形跡이잇슴으로日本憲兵隊에서는極力警戒中九日朝商埠地에서怪常한中國人을逮捕하여取調하엿는데右는奉天軍步兵第七十九旅第五十二團의第一營長秦永奎라하는者로奉天城內擾亂目的으로奉天에潛入한것이判明되여日本軍憲은더욱奉天城內外의警戒를嚴重히하고잇다

宜昌排日去益激化
日本海軍集會所에放火

【宜昌十一日發電通】排日團의兇暴은去益甚하여九日排日一團은日本海軍集會所를襲擊하고警衛一名은겨우避難한바十一日午前一時再次襲來하여集會所에放火하여陸戰隊의消防도效果업시本館을남긴外全燒되엿다

英吉利代表 理事會에列席

【倫敦十日發電通】세실卿은十二日外相대리로聯盟理事會에列席차로제네바에向하게되엿다

出版消息 十月七日 國書課納本

昭和六年十月七日(分) 錦南月報宮重嘉一 金剛朝鮮之產業宇津木初三郞 京城藥友立田淸辰 久木剛下博 朝鮮藥報川島喜彙 京城新報土井象次郞 無盡金融月報星野登 會員消息長田重三 株式利殖と取引所小嶋倉七 群山信託平峯富藏

十月八日 杏林界李泰浩 崇專校友尹山溫 別乾坤車相瓚 映畵時代朴泥月 新東洲趙容均 吳曹 息日朝讀文興 璽 歷史篇東洋歷史申明均 歷史篇西洋歷史申明均 歷史篇朝鮮歷史申明均 新小說太穴砲姜夏馨 (以上鮮文) 全羅南道例規集內務 全羅南道例規集稅務追錄第七號大谷仁兵衛 全羅南道例規集追錄第九號大谷仁兵衛 協會運動史李炳烈 國民 朝鮮鑛業會會報原村芳太郞 修養時報宮本審議 朝鮮의米突岡崎茂樹 赤羅鍋島德市 角笛早川太平 商工月報有馬太 鷄의脈量松解修 靖國福永八甚 週刊維基の商工河野中 全州商工會月報三浦隅吉 朝鮮南部橘會報大石平五郞 中華膠皮都世子良一 立石商報立石良雄

昭和六年十月九日(金) 農民金一大 新少年申明均 槇簡電氣擦法講義錄秦潤濂 同同人 入學案內書同人 兒童과基督敎許大殿 (以上朝鮮文) 工事의友第三輯金山直藏 朝鮮實業俱樂部篩翼敎 朝鮮農會報足立戈次郞 朝鮮之衛生大山湖南 人道岡崩一 나데시고原田美馬 有閑熊谷濟 忠淸北道農會報高木幹雄 朝鮮新生ツイリヤムシケール 貨物輸送月報大和田福德 滿鮮化粧品小間物商報土井兼次郞 東亞食料品新報高野敬三 木浦無盡月報下條知夫 御知村松義雄

最近數年間의 死亡率減少

【東京十一日發電報聯合】內務省衛生局調査에依하면最近數年間의日本國民의死亡率는얼마간減少를示하여昭和五年에는人口千에對하여二〇、〇四人으로大正年代의二二人以上에比하면相當히減少하고잇다이것으로日本의衛生狀態도얼마간進步되여온것이明瞭하다이것을歐米에比하면顯著한差가잇다即同五年英一三、四獨逸一一、六和蘭一〇、七瑞西一二、四伯耳義一三、三이다

萬福麟下野通電
反萬熱이充滿에鑑해

【奉天十一日發電通】黑龍江省內部에서反萬熱이充滿함으로黑龍江省主席萬福麟氏는十日黑龍江省一般省民에對하여大要如左한下野通電을發한바息子萬黑賓에對하여도不得已下野할수밧게업다余의衷情을黨部要人에傳하라고電報하엿다省治한지三年敎育實業에努力하엿스나治績이적고余의入關以來五月동안省內施設은漸次緩漫해진다그리고도今回滿洲事變突發에際하여는全民을爲해省內가擾亂되엿다實로遺憾으로서余는玆에北平에서主席辭任의意를表明한다

中兵六百驅逐

【佐世保十日發電通】旅順九日發佐世保鎭守府着電、昌圖와八面城과의中間附近에掠奪을하고잇는中國賊兵六百名은日本守備軍의攻擊으로驅逐될때賊의遺棄한死體는五十에達하야事變以來八日外지奉天에서의避難民은奉天서乘車八萬人此外無賃乘車三萬人의多大數에達하엿나

錦州政府의 爆擊被害報告
即死十八名

【北平十日發電通】錦州政府로부터北平司令部에達한報告에依하면日本軍의爆擊에依하여即死十八名內女二名負傷者十數名遼寧省政府는擊破되고民間損害가莫大하다

錦州事件詳報
政府委員은北平에撤退 中國軍隊氣勢頗盛

【奉天十日發電通】張學良氏의命令한錦州政府及東北邊防軍長官公署가着着組織을鞏固히하고잇다는報를得하고此를實地調査하기爲하여電通記者는八日午前十時四十五分皇姑屯驛出發危險을冒하고錦州에向하엿다北寧鐵路는奉天에서新民屯外지가一九〇七年外지日本의經營하든바로今回의動亂에際하여서도同地外지는日本軍에依하여保護占領되여잇다錦州에到着한것은午後六時半이엇다그날此日午後二時日本飛行機가十二臺飛來하여爆彈을投下하엿다고한다으로錦州驛은平津地方의避難民으로가득찻다市中에드러가中國人의말을들엇는데八日二時지나서日本의飛行機가三機一組로되어西北로여錦州上空에飛來하여驛前의東北邊防軍司令長官公署及交通大學構內에在한遼寧臨時省政府及中國軍의兵營에向하여六七十個의爆彈을投下하고十六名의死者와二十四五名의負傷者를내엿다그러나市日及鐵道線路에는一發도投下하지안엇슴으로市民及鐵道의損害는업섯스나殷殷한爆彈의音은凄慘하게錦州人心은極度로動搖되고富豪紳士者는天津北平에避難하려고驛에殺到하엿는데人民은모다이런事件이起한것은다張學良이日本과의親善에努力치안코마음대로하는싸문이다長官公署도遼寧省政府도北平에引退한便이조켓다라고呪咀의말을하고잇다目下錦州市中에는張廷樞의第十二旅와陳興亞의東北憲兵執法隊의一部가駐屯하고市外에는孫德基의第十九旅常景舊의第廿旅가잇서鐵道兩側에塹壕를築하고日本軍의襲來를防止하는것갓다奉天에서逃走한王以哲은二三日前錦州에逃走하여部下를拾集하기爲해市中各所에『獨立第七旅는天互東(旅館名)으로第七旅司令部가잇는곳)에集合하라』는揭示를貼하고잇는것이눈에뛰인다臨時省政府는主席米春霖、張振鷺、方濟群、壘士濂의四委員의손으로交通大學의構內에設하엿는데아즉組織이完成치안는데日本飛行機의爆擊의脇을受하여委員은全部北平에引退하고看板만寂寂하게걸려잇다東北邊防軍司令長官公署는아즉副官處와付發處(書面의受付發送을하는곳)의二部만되여잇는것을爆彈洗禮를바덧는것이나長官公署錦州政府가九日以來日軍再次의爆擊을避하기爲하여크다란英國旗를揭揚하고잇다北寧線上의中國軍은鞏家窩堡에在하여約五十키로를隔하여新民屯의日軍과對峙하고잇는데이즈음은馬賊의橫行이甚하여危險千萬인데北寧線은最近四回에亘하여馬賊列車襲擊을受하여서北寧鐵道當局은鐵甲車에護路隊二十名을搭乘하고一日數回에亘하여打虎山과新民屯間을往復하여警戒中이다錦州에서鞏家窩堡外지의奉天軍은約二萬五千假量駐屯하고잇는데兵卒은意氣旺盛하여日本軍을打倒하라고絶叫하는險惡한空氣가瀰漫하여잇다그러나日本飛行機가偵察이가면塹壕中으로드러가서나오지도안는다北寧線은英國에서의借款鐵道로幹部에英國人이잇슴으로沿線에서兵이橫行하고잇슴에不拘하고一日三往復의列車를내고잇는데發着의遲延은非常한것으로九日午後三時錦州를出發하여皇姑屯에到着한것은十日午前一時廿分으로平常의二倍以上걸린셈이다

造化の機密暴露

男 生殖器를 强健發育식혀서
男子의使命을完全히하라
重大한性홀몬의內分泌

인도삐갈灣설、안다만族은、男便의裸體後六個月이지나면、그骸骨을파내여、海水로정히洗滌하야骸骨를그未亡人이가지고잇는것인데과부는목에다그骸骨를걸고어듸가던지男便의骸骨를달고함께단임으로、아모리勇敢한浮浪少年이라도敢히대들지를못한다。젊고어엽분과부들도남편의骸骨가산산히부서지고、自己얼골에주름이잡히도록貞節를직히는데、文明國에만은離婚訴訟과三角關係等복잡한문제가생기는것은、이蠻人에對하야羞恥지만、夫婦愛의冷却、同棲의倦怠、家庭의分解는、男便의生殖腺發育不完全機能障害에原因되는外닭이만은것입니다。

◎人生無上의幸福‖은夫婦가오래도록해로月가치、同心一體로정이깁히지내고子女를生産하야家庭의平和歡樂으로실집게지내는것인데、生殖器의欠點이잇스면男子의資格이업고、그前途의運命은참으로슬픈바이올시다、다시最新醫學의發見으로造化神秘의樞機인生殖腺은그第一使命인生殖本能外에第二重大使命으로一分一秒도쉬지안코、

◎性的홀몬의內分泌‖을作用함으로生殖機能의健全에따라서이內分泌이旺盛케되면、筋肉도튼튼하야저서男子다웁게發育되고、腦의作用도명석하야지고、勇敢한意氣와潑潮한精力과、天賦의才幹을充分發揮하고나히가만어도老衰하지안치만은、生殖器能이微弱하면能力이슬고男性的의氣가업서늘은늙은하는내시모양으로早老若朽의落伍者가됨으로生殖器의發育을充分히하고機能을强健케하는것은男兒一代運命上、一層重大한問題이다、元來男子生殖器

◎短小、機能害障‖은從來의藥物療法으로는數百圓의治療費를되려도失望으로곳칠수업섯는데、時代는進步되여、지금은醫學과理學의合流된斬新한物理療法의代表的發明品으로서海外에外지著名한專賣特許眞空氣治療法器로부터、劃時代的으로幸福의문이열니엿다

局部直接具體的效力 物理療法
金과時를경제하고自己가秘密히
超스피ー드的强大發育

理學力의應用巧妙를다한本器는、形體는적고輕便하야、자긔혼자秘密安全히使用하기좃코效力은매우著大한것으로、一日一回、一回에겨우五分乃至十分間식、局部에直接本器를使用하야治療하면目前에곳驚嘆할만치眞空吸引力으로、局部에滿潮的新鮮한血液이流集하야、組織을膨脹하고筋肉을充分緊張식혀活力을喚起하고發育力을促進하야一回마다發育되는것이本器의數字的으로現出됨과同時에血肉細胞의活躍으로神秘한엔취능作用을發生하야局部神經衰弱을신기하게復活식이고機能을强健케하야、手淫、過房의害、遺精、早漏、陰萎를回復식이고、弱小도短日間에强大되고、性홀몬의內分泌을旺盛케하고、腦力記憶力을增進케하야、日常生活氣分外지自然快活하야、早老者도性的으로젊어지고、潑潮한勇氣와發心이생기여、男子의資格을完成하야一代의運命이開拓된다。

◎貴重한一日을虛送치마라‖早速히實驗을……
萩原醫學博士를爲始
醫學博士十一名 全國著名病醫院長 專門大醫三十餘名實驗證明推奬
各博覽會名譽大金牌受領
專賣登錄 特許商標 ◇眞空水治療法器(一具)金四圓五十錢 送料內地二十一錢 ◇包莖安全自療器(一具)金三圓八十錢 料鮮民地五十錢
‖包莖을자르지안코저손으로、安全簡單히成形된다‖
◇代金引換希望은器名을明記하야注文次第送呈 (送料十五錢增) 說明書添付匿名密送함

無料進呈 (非賣品)圖入說明書 ‖附實驗者告白文滿載‖ 藥書로照會하라(個人名義로密送)

東京市芝區神谷町十八 電話芝三二三一・振替東京七七三九
大阪堂島中二丁目三十二 電話北八二六八・振替大阪五七九九
東京 新療法研究所 東京 新療法研究(大阪)

十月雜誌評 (三)

一步生

新生

今月부터 新生을 雜誌評欄內에 끄러넛키로햇나 그것은 新生이 今月부터 雜誌價値로써 永續이쯤하엿기 째문은 全혀아니고 刷新되지안는 朝鮮雜誌임으로 이것도 한아너헛나는 것이다.

新生雜誌는 元來 南監理敎 宗敎敎育局經營로 發行하는것으로 지난九月까지는 李殷相氏의編輯이든것이 今月부터 編輯者가 밧구이엇다 한다

그러면 新編輯者의손에된 編輯인만큼 評者는好氣心을 갓고 이雜誌를對하게되엿다

첫재눈 에띄이는것이 體裁부터이다 九月까지는 四六倍版形이든것이 菊版形으로만 드러노코 또內容에잇서서도 목 前月號와는다르다 如何間 編輯하는사람이 갈렷스니 그體裁나 內容에 變化가잇슬것은 豫想한 바이나 그러나 評者로써는 그內容에잇서서 一言을 하지안흘수 업다

李殷相氏編輯時代(九月號까지)에는 宗敎機關雜誌가 큰늣김이 업섯든것이 今月號新編輯者의 손에된 新生은 宗敎的雜誌가 큰 늣김이잇다 一一히 나는 그關目을 들려고하지 안커니와 來月號부터는 좀宗敎的色彩를 업시함이 엇더할가(前例도잇스니) 그리고 한가지 評者로

一言을 더할것은 투르게ー넵흐의 未發表散文詩는 어되서 原文을求해서 譯햇는지 原文出處를 밝혓스면한다『セバン』에 某氏의譯을 重譯한것이 안인가? 적어도 文學物 特히 詩가튼것은 原語를통우고 譯한다면 그것은 詩的生命을죽이는 것으로 原作者에對하여서 이 以上罪되는일이업다 이러게 日譯에서 重譯하는것을 다 重譯이란말을써야 올흘것이다 評者는 이以上苦言을 안커니와 또 原作者名을 투르게ー넵흐를 『트르게네프』라고쓴것은 넘우도 無識을 暴露한것이 안일가?

그리고또 『新興中國을遍轉하는사람들』이란 柳根昌氏의

論文은 읽음직한것이나 勞心한것은 이것이 日文의外國雜誌」九月號에실렷는東京朝日新聞記者 貴富氏의『支那を動かす十一人』이라는것을 抄譯한것이다 抄譯이라야 十一人을八人으로縮少한것이고 또글字벗式을 업새버린데不過하다 그리고 人物의順位를써로밧구어노앗슬뿐이다 웨譯이면譯抄이면抄譯이란말을 못하느냐? 他人의애쓴論文을 自己가쓴것가티 그대로벗겨내인다면이는剽竊이다 昨年인가再昨年인가 朴 兩人이新聞과雜誌에이런짓을하다가 某氏의

論擊의 一矢를맛고아조 그의形跡을감추고말엇지만 으려한짓은

當然히 文壇社會에서除去하여야겟다 編輯者의注意를 바란다

新生은 新編輯者가갈닌後처음이니만치 勿論充實을 바라기어려우나 論文의 飯運을바라며 좀一般的(宗敎的이안인)雜誌로 그의機能을하엿스면조흘가한다 암우코評者는 新生의將來에만흔期待를가지고 그의健康과 長壽를빌기마지안는다

時代公論

九月號도 創刊號를내인時代公論의 十月號를기다렷드니 아즉도消息이업나 新聞紙消息에依하면 檢閱時에削除가만허서不得已十一月號로 내이게된다 하니 朝鮮에잇서서

雜誌業 者의苦心을말하지안흘수업다 筆者는 九月號當局이一!!이라 雜誌評에잇서서 速히 原稿檢閱의出版法을改正하라고 一言한바이잇거니와 이原稿檢閱의出版法을改正하는同時 檢閱의水準도 可能한程度의 改正이잇서야 될줄로밋는다 如何間 九月號로써 颯颯의聲을 發한時代公論이 監期에잇서서 그가치된것은퍽 섭섭한일이다 암우코 무순한 努力을빌며 그의生命이長하기를 아울너바란다

彗星

十日이지나도 十月號가 나오지안는다 自稱雜誌王國이란開闢社에서 엇지하여 雜誌한개를 그달의三分의一도 지난오늘날까지 나오지못하게하는가? 當局에서檢閱의削除로因하여 나오지못한말도업스니 반듯이

編輯의 遲延이안일가한다 九月號에잇서서 全力을다하내어(?) 十月號는 내일힘이업든가? 그러치도안라하면 彗星이란雜誌가 彗星가치出現하엿다 彗星가치살아젓슴인가? 원원로아모理由도업시 他雜誌가다나온 오늘날까지아모消息이업슬까? 一說에는 印刷는되엿스나엇연事情으로 그印刷된것을찻지못하엿다는風聞도잇스니 雜誌王國인開闢社에서 그런理由가萬無할터이지만 아무코

十日이 지난오늘까지아모消息업다는것은 讀者에對한雜誌社로써도親切한態度가아니다 이것은完全한 失策이라하지안을수업나 十月號면 느저도十月初에는 나와야겟고 萬一에 나오지못한다면엇던理由로 나오지못한다는理由를讀者에게 알려야할것이안될가?

가정상식

문둥병은 엇더한병인가 (四)

전염되는곳과음식물등 병중에제일무서운이병

協和醫院 楊奉根

이주사를 계속하야 맛기만하면 지금외지의청적으로보와서는경한증세의환자는 반수이상이 권치되는편이다 그러면 지금조선에잇는되병환자의 수효는 얼마나되나? 여긔에대한 관청의 조사수효는대략칠천명가량으로발하나실제수효는적어도그배수로

일만사오천명은틀님업슬 것으로안다 이가운데서도 이식주의정처가 업시각처로 표랑하여단이는 수효만으로도 그수효가 사천명에갓가운 현상이다 지금우리조선인구를 약 이천만이라고하면 인구만명에 되병자칠명의 비례이며 이런병환자의사분지일이 유랑하여 단니는것을 생각하면 참으로 모골이송연한 일이라 할수잇다 이되병환자의 수용설비로써는 엇더한것이 잇는지 살피여보면 소위관영으로써는

전라남도소록도(小鹿島)의원에서 약오백명을 수용하게 되는것뿐이오 그밧게 미국인개통외종교 단체경영으로 대구수용소에서 약사백명을 수용하게되고 또영국사람 경영으로부산 부근에잇는 수용소에서 약오백명을 수용하게되고 또미국인경영으로 전라남도 여수군(麗水郡)에팔백여명의 수용소가잇다 이상사개수용소의 권인원을 합처도 이천오백명에 달하지못하는수효다

즉권환자수의 륙분지일밧게 수용이못되고 남어지륙분지오 즉 일만이천명이나되는 수효가 보동건강한 사람속에 석겨서접촉을하게되다 이런케 엄청나게만흔수효의 되병자가 우리민족가운데잇서 이것이 주위에밋치는바 영향과 또한그러한병자가부절케하게도 그자손에 끼치는낫분체질은 민족보건상

도저히 그냥둘수업는문제이다 이러한현상에잇서서 소위 당국으로써 겨우천명도수용 못하는 일개의수용소를 시설하엿슬뿐이오 대부분이 외국인의 종교단체의힘으로 유지하여가고 더구나 우리민간의힘으로써는 한개의수용소조차 설치할경의와 노력이업엇다는것은 너무도 한심한일이다 우리의민족적으로 힘써야될 당면한급무가한두가지가아니지마는 더구나민족번영의 근본문제가되는 민족보건문제가 더욱한심한 상태에 잇는것은 누구나 부인할수업는 문제이다

굿핍한 생활이 자연여러가지 악질(惡疾)을 청행하게하고 또한그것을 방지할능력을가지지못하게됨은 한가정이나 한사회나 맛찬가지 현상이라할수잇다 더구나 페결핵이라든지되병가튼 만청전염병은 생활이 비궁한 민족사회에만 연되여 필경그민족 사회의 멸망을조치하는것이다 이러한 구렬을당일 뻐마다

우리는 민중보건문제는결국사회제도문제와 직접 관련을 가지게되여 그것을 오즉사회정책상으로 해결하는길밧게 업슬것을더욱절실이늣기는바이다그러나여긔에 우리가 말하여둘것은그러한 근본문제에 치촉되지 아니하는가능한 정도에 잇서서 우리의지혜와 힘이 밋치는데까지는힘쓰지아니치못할것이다이러한일을 한가지식두가지식 하여보는가운데서 차다리 사회적 모순을발견할수잇스며이것을발견함에 따라서 참나운사회의건설에 노력하게될것이다 하물며 보건위생의 관념이 근본적으로 유치하고 일신과학의 혜택을스사로멀리하고잇는우리사회에잇서서는 이러한 방면에대한리해를환긔식히고또 민족사회의 공영적책임감을가지게하는데큰도움이될거로생각한다 지금 머구 부산 려수능한군의수용소부근지방에가서 실제상황을보면 곳곳치고수용하여준다는소문을듯고몰려드는유랑라병환자들이

각처로 부터 몰려와서는 수용소의만원으로도수용을엇지못하고부근지방에떨처저서방개하고잇는양을본다면 마음잇는 사람의눈물을자아냄반지되여다

家庭問題

隨問隨答

엇지하릿가?

여러분이당하시고 게신어려운 문제를 든시무러주십시요 가정문제, 남녀문제 기타 여러가지 어려운문제가만흘것입니다 혼자애를태지마시고해결하기에로력하서야할것입니다 다무엇이든 지무러주십시요 힘자라는데로 답해드리겟습니다……

映画演藝

新映畫

實寫猛獸映畫 『랑끄』를보고서 十三日朝劇에서上映

시내 조선극장에서는 파라마운트「랑끄」의 실사(實寫)영화 아ー네스트、슈ー드삭크씨가 제작한『랑끄』와 『쎄러쿠ー퍼ー』주연의 락탈사(掠奪者)를 十三일부터 상영하게되엿는데 이랑끄는 일본에수입되자 일본의모든학자들의 연구자료가되여 과학계에 문제가되엿다는 영화다 이사진은 실사하여도 아조실사라고하는것보담 남양토인과 맹수와 원숭이의세계 그리고애두사를 보혀주는것이다 여긔서사람과의 동물과의 관계와심적작용을 극적으로 보혀주는데에이영화활영의고심한자최가보힌나 더구나 발성영화인 이영화에잇서서 자연계의 경이를늣기게하는바이다 랑고의주인공은산양군토인 두사람ーー아버지와 아들과 두마리의 사람에갓가운원숭이의 부자다 맹호맹표범 그리고 룸소와 맹호의쟁투등권롤활장면이만타

략탈자에 잇서는 금광을배경으로하고 이러나 인간의쟁투를그린영화인데 이영화의 특수한점은 란투하는장면의 음향이얼마간진실미를늣길수잇는것이다 조지의『랑끄』에 대하야 학생께군이나 기타일반에게 보혀도서리지안흘바라하겟다(X生)

(사진은『랑끄』의한장면)

男女問題

아모래도 못이즐그녀자

문 한이년전내가아직경성서학교에 다닐때 일이엿습니다 우연한동긔로써 하숙집 이웃에사는 ○녀학교에 다니는엇던 한녀학생을 알게되엿습니다 그녀자를처음에는 이청에대하야 부쓰러움을 마지안는모양 이엿습니다 그러나 나와아조알게된후하로에도 몃번식맛나는 괴회가잇섯습니다 날이가고 달이감에자연진숙한 사이가됨에따라 옵바가업는그는 나를친옵바나 다름업시생각하는 모양이라고 그녀자의 어머니에게 던지시드럿습니다 그리하여 그녀자와일년간이나 교제하여왓사오나 넘어도그는천진란만한 순진한 처녀이엿기쌔문에 참아나는 그에게뜻잇는고백은 못하여왓습니다 만은그도나를 엇시밋엇든지 진정으로 나를사랑하고 잇는것은그의주는 모든태도로보와 넉넉히알엇습니다 그가아니고는 일생을살을용긔가 업다고나는 늣겻습니다 슬슬한나그내 빈방안에단두리 그와상대하여안젓 슬쩌이면 그가나의장내의 안해거니생각하면 더욱그가 안타가와서못견듸게되엿습니다 그러나 그녀자와원만흠 사랑두터워 졋슬쩌별안간 난데업는 꼿풍을닷나게되엿스니 그것은 그이듬해봄에일본어느대학을 마치고 도라온그의삼촌이 나를 말못할오해를하고조하되는 그녀자에게 나와절교를권하는 것이엿습니다 나는넘어도 의외에일이라 머리를싸매고몃칠 생머리를 알엇습니다 그후나는그의 삼촌에게량해를애원하여 보앗스나 그는심지어가진용설을 다하긔에 나는하도어이가업서 그녀자와 무정한작별을하고 그해봄에나는 학교를마치고 고향으로 도러온시어언간이년이란 세월이 흘럿스나그쌔가슴에타든 정열의 불길은아즉도내가슴에불붓고잇서용이히잇처지지 안이하니 그녀자와다시사랑을 부활할도리가 업슬싸요(水原H R 生)

냉정하게 이즈십시요

답 이년전에 리별한 그녀자의생각이당신의머리를차고돌아다시 지난날의 괴억이몹시도 당신을괴롭힌다나 그것은아죽도 다어녀진그러케도사랑하든그녀자를엇지하여당신은결혼하지못하고자금와서다시녯날을생각하고게십니가그것은지나간날그녀자의삼촌의 오해로 당신은그녀자와 헤여지지안흘수업서 리별하엿나하나 무슨오해인시는몰라도 그때그오해를 풀도록노력하여 승리를엇도록 하지아니하고 그때는비겁하게 그러케도사랑하든 그녀자와 리별한뒤이년이나 지난오늘날이 몹시가리그녀자를 생각한다는것은 넘우도 당신의 파탄성이업다는것을 여실히 폭로한것입니다 당신은도맨틱한 괴분속에서 봄안개속에 싸인것가튼 지난날의 모ー든추억을 쌔웃이청산하고 힐빌만흔 현실조선에서 조선청년의힘만한일을 하십시오 그리고 연애를하여 결혼을하게되면 그것은할것이로되 혓되히 지난날의추억으로 귀중한시간을 랑비한다는것은 도저히 용서할수업는일입니다 쌔끗이 그녀자를잇고새길을거러가도록하십시오 (H記者)

깐듸와챱푸린 사진은 영국런돈에서 미소를띄인깐듸와 챱푸린의 두걸음입니다

第二回 毛絲編物 盛況으로開會

지금이라도신청하십시요

종로 중앙청년회사회부주최와 본사학예부 후원의 모사편물강습회는 십이일 안시에 청년회관안에서 개회되엿는데 아즉입회치아느신분은 금명간 신청하시고입회하서도 조타고함으로 겨울준비를 하실이는 지금이라도 입회하십시요

延專數理會 懸賞當選發表

中等學生理學解答者에게

市外延禧專門學校理學研究會에서 一般中等學生의지난夏期放學을利用하야第二回全朝鮮男女中等學校學生理學懸賞募集을하엿든바會에서는지난十日에當選者를發表하고賞品을發送하엿다는데今番에女學生應募者가一人도업슴이遺憾이라하며當選者는아래와갓다

▲一等一人 李課根 京城第一高等普通學校

▲二等二人 李興善 全州新興學校、金致演 同

▲三等三人 韓昌東 京城培材高等普通學校 元容範 全州新興學校 金聖斌 宣川信聖學校(四等以下畧)

라듸오 十月十三日

午前一〇時三〇分氣象槪況 各地天氣實況 仁川觀測所發表 一〇時四五分料理『□역』日用品時勢京城府廳發表 正午時報ーー뉴쓰

午後〇時三〇分運動競技 朝鮮神宮競技一般野球戰狀況 木浦對新義州 (京城그라운드) 三時〇分 同三菱對京電 三時四五分 뉴ー쓰公示事項 六時〇分 이야기 六時三〇分短歌講座 七時〇分뉴쓰公示事項 職業紹介事項 順序發表 七後三〇分 講演(A) 八時〇分義太夫(A) 八時四〇分小唄(A) 九時〇分連續講談(A) 九時三五分氣象槪況 各地天氣實況 時報仁川觀測所發表 九時四五分連續野談金玉均(二)尹白南

不死鳥 (48)

沈熏作 安碩柱畫

혐의자 (7)

덕순이는 홍룡이를 보자한거름 주춤 물러섯다。 책상우에 수갑이 노인것과 속적삼에다가 양복저고리를 걸치고안진것을 보아 검속을 당한 임새는 차렷지만 홍룡의 얼골이 못될어보는 볼반쿰 두볼이 쏙 싸진것을 보고는 놀라지안홀수업섯다。 홍룡이는 뒤에 딸어 들어오는 사람이나업나하고 살피고나서

『인젤이요?』

하고 억지로 웃어보엿다。 그러나 그우슴은 마음의 여유가잇는것을 뵈여 보이는우슴이엇다。

『인젤이세요? 언제 들어오셧세요?』

덕순이는금새로 눈물이핑도는것을보이지안흐려고 눈을깝작아면서 뭡니 물엇다。

『어제밤 음악회에서 그만』

덕순이는 모든것이 첨작되엇다。다른말은 더 물을 필요가업는듯이

『난 오늘아츰에 살려왓세요 편시예문에 탄보가 나구발을엇세요。그런데 브탁헐말슴이 잇거든 어서하세요 커자들이 곳들어올텐데요』

덕순이는 홍룡의 압흐로 멋거름 다어스며 재빨리 어조로 머답을 재촉하엿다。

『난 볌더밥어요나가게되고야 말테니까……』덕순씨라조심허시유』

『그려두 사람의일은 몰라요 어서요 내부어든지 해드릴게 어서 말을 하세요ー』

연방뒤를 돌아다보며 발가시 굴는다。홍룡이는 갑갑하게도 무슨말을 일며줄듯 줄듯하면서 망사리고 마첫다。

부탁해 내보내야할말은 꼭잇스나 섯불리 입박게말을 내엇다가는 도로혀 올커들기가 쉽고 덕순의 신변까지 위험하게 될것을 념려하야 말이 얼핏 입박그로 튀어 나오지를 못하는것이다。나이가 나이라 배로는 혈긔의 넘처펄펄 날뛰는 홍룡이지만 일조에 무슨일이 닥치면 그와반대로 침착하고 랭정해지는특징을 가젓나。덕순이는 음악회에서 잡혀왓다는말을 듯고는

『당신의 몸이 그러케 갑싼것이야요? 『야지』를 허다가 붓들려오다니 『바가라시이』허시안허요?』하고혀앗옥차고십헛시만한편으로는눈압헤불붕이떨어지드래도하고십흔말은 허엿든ㄱ 불불옌듯하지안코는견듸지못하는 홍룡의 야인적(野人的)긔질을사랑하는터이라 그런눈치는 보이지도안헛나

단둘이서 말을밧군지도 삼분가량이나 지나갓다 그쌔에야 홍룡이는 머리를처들고일어나 창밧그로 침을배앗는체하며 엿듯는사람이 잇고업는것을 살피고나서

『커ー우리집에가서요 쌀뒤주밋바닥에ーー』

말이쯧나기컨에 복도에서발자국소리와 징화에환도가 부듸ㅅ는소리가나더니 문을 거터차듯하며 차석과 내근순사들이 우쩌우쩌 달려든나

『무슨말이냐?말이마라!』

소리를꽥진드니 케자리로간다 덕순이는 문압흐로 뒷거름질을첫나 그러나 그의시선은 홍룡의얼골을떠나지안헛나 채 맷지못한 중요한 말쯧을 표정으로바드려는것이다 홍룡이는 차석이 권연을 부치고 책상우에 내던지는 석양갑을 슬그머니집어서 열쌔게 향을 것는흉내를 내여보냇다 덕순의고개를 조곰쓰덕이며 눈을 깜박하엿다 그뜻을알어들엇다는눈치는보엿지만서로암호하듯하는것을, 비록 일순간에달리는시선의래왕이라도차석과 그외의 눈에 사로잡히지안헛슬리가업섯다。

『너는 나가잇서、조사 할일이 잇스면 또 불를테니까』

차석은 덕순이를 내어보냇다。 덕순이는문지방을 넘으면서 홍룡이와 목례를 주고바덧다。『알엇지요?』 『네 념려마세요』두마듸 말이 그목례를통하야 오고간것이다。

덕순이는 그길로 바로 홍룡의집으로 향하야 종종거름을 첫다。덕순의 뒤에는 가장로련한 형사두명이 압뒤로 길목을 질러데어섯다。면회를 식혀서 말할 기회를 주면서로 맺는사이니까 무슨 부탁을 해내보낼것이 분명하다。 녀자의 뒤를 밟고만보면 반드시 가장유력한 산증거품을 수중에넣을수가잇다ーー이러한 술책을 짐작하기에는 두사람은 넘어나 순진하고 경험이 적엇다。

덕순이는 김장관의집 햇낭채까지 허위단심으로 다름질을 하다시피하야 문압까지다닥첫다。그러나 날르는 새를 사로잡으려면 그물은 먼저처노코 잇는법이엇다

사쿠라카메라는어재서잘팔리나그는 [廉價이고질박거지는때문입니다]
定金 參圓五拾錢 試用로ー루필림壹本付
朝鮮特約店 島田誠昌堂 京城府明治町二丁目 電話本局 一九一八番 振替京城 三三〇四八番

滿山錦繡 金剛山의丹楓
長安寺乍日供養、楡岾寺參詣 十月二十日(京城發十月十九日)까지
毎日夜行電車運轉 (往復團人三圓 普通一人五圓) 各驛發賣
金剛山電車

製繩機

附屬品部分付 金八圓
大阪市此花區野田驛前 石樫機製作所

寫眞葉書로 生男女自宅不近集 永久收入趣味의實
乙京都河原町通丸太町上二筋目西入 寶文館

●頭痛에는 ノーシン●

귀부인화장에변치안는 박가분
京城蓮池洞二七〇 朴家粉製造本舖

◎斯界의尖端的京城高等寫眞學院出現!
第一本科 一速成科 回一夜學科
寫眞師養成 男女年齡不問 短期責任敎授 學則要二錢切手
◎學資低廉 失職者救濟目的爲主
京城仁寺洞一三二 (電光四七九)

신용과친절 도매약계의왕
약
약과朝鮮
일가월증하는폐점의 위대한신용을! 절대친절과박리다매로공급하는폐점의 활동상태를
★의약가제씨여!!
약보
원군을불논하고 의약가의한하야 무디진정함니다
京城南大門通二丁目 株式會社 新井藥房 振替口座京城一六番 電話本局二九〇四番

가을! 거칠기쉬운只今 살결을保護하십시요
주름살을除하며 彈力잇는살결을맨들며 빗을희게또는비단결가티 그리고젊고아름답게하는
最進우테나化粧水는 당신의살결의甦生者

ウテナ化粧水 (우테나)

우테나化粧水는피부의美容에對하야가장合理的으로 近代化學의精粹를다하야研究한化學的製品입니다 또한그것은로ー스、溶液그것의香氣와美白力을갓고잇슴니다、敢히一滴의使用을勸告합니다

●白粉을바르는울 ●面刀한後 ●化粧前 ●洗手、沐浴後 ●겨울에트는데 ●바람결에들때 ●어린애살결에

반드시 一家一瓶!

……香氣가조화 香水代用이되는……

ウテナ化粧料本舖 久保政吉商店東京本舖

三十錢 五十錢

6.10—F6

地方時論

秋收期를臨하야 地主에게一言함

群山支局 金英基

가을은왓다 農家의가장幸福된 收穫의가을은도라왓다 一年동안모든勞力을다하여자온 生産物의 分配時期는臨迫하얏다 그런가운데 炎熱의苦熱을무릅쓰고 血汗을흘니며 稻穀을 眞珠가치맷친 百穀을거두게되느라며 豐作의덕택으로 가을은 마치것슬것이다 그러나 幾近數年來 米價暴落으로 不安에하던 農村에는 不幸의가을 悲哀의가을이 차저든것이다 今年에도 失望과悲哀의가을이다

農中에가을이오고 또打穀時期가 臨迫하엿다 벌서부터 立稻差押이 盛行되야 窮迫한農村을차고도는 空氣의色彩가 더머나검고 그내용새가 무서이나怖하다 相互扶助와 共存共榮은 社會生活을 享有하는 基本條件이다 地主로서 小作人의困窮을 同情하고 救助하는것은 人間으로서 人類社會의一員으로서 生活을營爲하고잇는以上 當然한義務이요 必然한道德이라할것이다 在來우리 地主로서 小作人에對하야 人間的行動을한者는 업섯다할시 秋收期에 小作料를 强取함에잇서 條理업시 債權을發揮하야 小作人의 ... 밧는등의 行動을 敢行하는 惡德地主가 업잣다고도할수업다 小作人을 ... 하는듯이 假面의탈을 뒤집어쓰고 萬般計劃을 거듭하고잇서도 實地行動에잇서서는 小作人에게 酷한方法을 硏究하고잇는者들의 行動이 더욱可憎하다 그中에도 愛世志士然 有志紳士然하는 某某地主로부터 『債務는 놉가고 稅金은 올라간다 그런데 秋收以外에는 다른生道가 업스니 不可不 小作人을 ...』 主張하는 地主가잇서 一般小作人들이 더욱 不安과恐怖에 떨고잇다하니 이不安과恐怖는 消息이다 昨年의大地主가 今年의自作農이되고 今日의自作農이 明日小作農으로 이와가티 破滅되여가는 地主階級의形勢도 닥아지안는것은아니다 그러나 元來小作制度가 不利하야 人間社會의最低線에서 헤매는 小作農 ... 地主諸君! 諸君이 今日安逸한生活 幸福된生活을 營爲하는것이 모다가 小作人들의 血汗에依함이 아닌가? 設使 그네들이 人類當然의 根本義務를 忘却하엿다할지라도 ... 恐怖에 떨고잇는 小作人들의 ... 皮가아니여든 엇지 참아 不安을 줄것이냐? 方今分配期를臨하야 地主諸君에게 만흔 考慮와反省이 잇기를 再三警告하여둔다

十二時間勞働에 賃金은單『三十錢』

그중에십전식강제저금시키며 每日不拂로生計困難

【潭陽】 빈민구제라는간판을건 전남사방공사(全南砂防工事)는 ... ! 그중에하나인담양군고서면일대에서는 수십명로동자간에 불평이자자하다는데 이제 그자세한내용을들은바에의하면 사방공사에는십장 감독등의 차별이만허가지고 중간착취가 심해서 제일하급으로 그대다수를점령하고잇는 인부에게는 하로삼십전밧게못밧는다한다 삼십전이면 반아니라 그것도 매일지불하지안코 오일내지 일주일만에나 청산해주니 그중에서 하로십전식은 저금식힌다고 강제로 주지안허 그날그날의생활에 곤난한사람으로서는 여간한 고생이아니라한다 ... 주지안흐면 일할수업다는 리유로 권리와가터 파업을단행하엿다고한다

東萊温泉 掘鑿着手

明春까지完成

【東萊】 지난팔일에 도당국(道當局)으로부터 동래읍(東萊邑)에 온천정신굴착권(溫泉井新掘鑿)을 정식(正式)으로허가하엿다는것은 긔보한바이엿스나 이에따라 동래읍에서는 신굴착과급천(新掘鑿及給泉)에관한 계획서를비롯하야 불원간공사에 착수할예정인바 도당국에서도 진무터 설계중이든해계획안도 이제와서는 거의완성된모양인데 이삼일내로 동래읍으로 지시굴착(指示掘鑿)시킬터인바 이에대한 총공사비(總工事費)는 일만임천원이며 준공기한은 약삼개월로서 명년초순이라는데 오래동안 암노(暗路)에서헤매이든 동래온천의 존재도 읍회위원제씨와 읍민여러분의 성의(誠意)로 발미암어 원만해결의길을 밟게되엿다

德山港 築港期成會

【三陟】 삼척군근덕면덕산리(三陟郡德山里)는 인구(人口)가 일천여에달하는 삼척에잇서서 유명한 어항임은 자타가공인하는바이나 선박의 출입이 불편하야 어업에종사하는 사람은 물론 일반인사들까지도 늘이를유감으로생각하여오든바 지난달 이십칠일(九月二十七日)오전열시부터 동리공회당(公會堂)에서 지방유지제씨의발긔로 덕산축항긔성회(德山築港期成會)를조직하고 공사비(工事費)는 지방유지의연금(義捐金)으로할터이라는데 동회에서는 오는 십월십일부터 긔금(基金)모집에착수한다하며 역원씨명은 다음과갓다한다

◇任員 會長 金炳鼎 顧問 任是宰 辛鍾鶴 外二人 理事 李鍾樂 幹事 金演韶 李賢輔 劉在浩 崔德秀 金永國 外三人 書記 金錫洲 宋鎭赫

女訓導의缺員 半年間을放置

당국자들이넘어무책임하다 順川公普學父兄憤起

【平壤】 평남순천공보(順川公普)에서는 녀훈도가결원이된채로 반년이넘도록 도당국과군당국에서는 대안의 화재와가튼 태도를 취하고잇게되여 일학년과이학년생도 남녀이백명을 좁은한개의 교실에 몰아너코 한교자에네명 혹은다섯명식이 안저교수를 밧게되엿슴으로 가르치는훈도도 거북하려니와 생도들의보건상(保健上) 또는수업상(授業上)에큰손해를밧게되엿다 학부형(學父兄)들은 두차군당국에진정한바 잇섯스나 평이불문의태도임으로 팔일순천 연무장(演武場)에서 학부형대회를열고 도당국에 진정하기로 결의하엿다한다

井邑에霜降

【井邑】 전북정읍군일대(井邑)에는 지난팔일부터 일긔졸한(猝寒)하야오든바 지난구일밤에 서리가내리어 전답물에 피해가 적지아니하리라고 농가에서는 우려중이라고한다

慈山公普校 落成式

【歙谷】 강원도흡곡면자산공립보통학교(江原道歙谷面慈山公立普通學校)는 긔성회원들의 뜨거운 성의아래서 근근준공을 보게되엿다 그래서현재사학급제로 생도이백여명을 수용하고잇스며 지난삼일오후한시오분에 동교강당내에서 긔성회장최희현(期成會長崔熙鉉)씨의개회사가잇슨후 성대한 락성식이거행되엿고 겸하야 운동회까지잇섯다고한다

海平에傳染病

死者가一名

【善山】 선산군해평면해평동(善山郡海平面海平洞)에는 전염병(傳染病)이 만연하야 환자(患者)가 벌서 십여명이나되고 사망자는 일인밧게업섯스나 소관경찰은 예방에필사의 노력을 한다고한다

梧梅水組反對 陳情書提出

오백여지주의서명날인으로 當局處置如何를注目

【陽化】 함남북청군속후면오매리(咸南北靑郡俗厚面梧梅里)에서는 한남숙외 수삼명의발긔로 수리조합을설치하고저 활동한일이잇든바 직접의손해될것과 간접의여러가지 불리한조건을파악한관계 지주들은 이것을 반대하기 시작하야 지난봄에도 오매리 래호리 발금리(梧梅里、鉢琴里)지주대회를개최하고 또이어서 지난팔월삼십일에 수리조합반대대회를 개최하고 여러가지사항을 토의한바 구체적으로 당국에 진정하기 위하야 총독부와 도에까지 진정서를제출하기로한바 지주 오백여명의 서명날인으로 지난팔일부로 진정서를 발송하엿다는데 지주의 반대운동이 격렬한 이반면의 당국의처치를 주목한다고 한다

戶稅等級不平

【善山】 선산군해평면(善山郡海平面)에는 호세등급불공평(戶稅等級不公平)으로 민원(民怨)이자자함으로 군당국(郡當局)에서는 지난팔일 군수유시태(郡守柳時台)씨가 군속일인을대동하고 직접해평에출장하야 내용조사하엿다는데 일반주민은 그장래를주시한다고한다

會寧印刷職工 同盟罷業斷行

저금임금도지불치안는다고 清算期外지繼續할려

【會寧】 회녕인쇄소직공전체(會寧印刷所職工全體)가 돌연히 동맹파업(同盟罷業)을단행하고 팔일부터일하지안는다는데 이제 그 원인을 듯건대 월래임금을 ... 공사이에서는 나날 ... 이말청이만큼 더이엇스나 적은임금에 회재이나 그나마도 고주영정승삼(永勝三)는 지금것 버틀동주지안코잇슴으로 임금인상은둘째로 현재생활난을 당하고잇는 직공들은 임금청산을하요

清津警察署에서 突然活動開始

로동회와청맹간부등을검거 水組反撤事件再燃?

【清津】 긔보=함북라남(羅南)중심으로 도내에서 팔십여명이나 검거하고 서류만검사국(檢事局)에 송치한 함북모중대사건은 송과검사(松崎檢事)가 서귀를며동하고 라남경찰서에출장하야 취조를진행중인데 청진(清津)경찰서에서는 돌연이지난사열일요일임을 불구하고 청진로동회상무 정순명장채극(鄭淳明張彩極)량씨를검속하야다가 장채극씨는 방금부친이 도라가신 상중(喪中)임으로 일단돌려보내고 또일방 청진청년동맹동 사관흡압수하엿고 계속하야 장재호(張彩?)씨도 검속하엿다는데 사건내용은 엄비에부침으로 알수업스나 시절이시절인것만큼 자못주목된다하며 장순명씨는 수성수리조합(輸城水利組合)반대격문사건으로 얼마전에 검사국에서 불과소석방된일이잇는데 혹은동사건의협의로 재차검속하지나 안헛는지 일반은 추측이구구하다한다

新義州高普 紀念式擧行

【新義州】 신의주고등보통학교(新義州高等普通學校)는 금년에 동교창립십주년에 당함으로 십월구일오전십시에 성대한 개교긔념식을개최하엿다 동교가 대정십년에 개교한후 지금까지 삼백두명의 졸업생을 내어서 각방면에 활동하고잇고 현재재학생이 삼백명실생명이 잇다한다 더구나 동교는 국경도시의 조선인중등교육기관으로는 다만하나잇서 여러가지 의미로 보아서 중요한역할을하고잇다 이 긔념식을계긔로하야 동교에서는 구,신량일간 긔념전람회(展覽會)를 개최하야 ... 구일정오부터 관람한수가 천명을돌파하엿다 한다 ... 보는이의 눈을 놀내게하엿고 그중유화(油繪)는 참으로 잘그리어서 ... 학생의작품으로만이니 볼만한것 ... 그리고 특히「아푸리카」의 풍속과「오―스트리아」의 풍속을 모형하야 그럴듯하게 만들엇고 그외에도 각교실에서는 ... 잘그리어서 중학정도로는 참으로 잘되엿다한다

舊作人을新作人이 作黨毆打暴行

동리일반은이에분개하야 一切關係를斷切할려

【進永】 경남 진영면 주호리(慶南進永面注湖里)흥업회사토지에대한 작권박탈문제로 분규중에잇다함은 본지에 긔보한바어니와 작권을 박탈한권태상(權泰祥)씨는 진출장소에가서 애원하고 동리대표가 삼회나 말한바잇섯다하며 더구나 동민일동은 신소작인본산김모(金某)손모(孫某)진영차모(車某)에게 몃분이나 작권을 구작인권씨에게 양보하라고 권하엿스나 종시듯지안코 더구나 차모는 자긔는 생업으로 직접경작치못하고 주호잇는사람에게 의뢰하여 경작하리라함으로 동리 일반인사는 더욱그들의 비인간적행동에 분개하여 그들과의관계를 끈켓다고하며 지난구일에는 신작인들이 멀니잇는 친척까지모아 떼를지어 밧흘갈고저 함으로 권씨는 나어린자긔아들을다리고 그들에게 밧흘갈지말라하엿드니 그들은 신소작인손모의아들인 병어리를 충동식혀 권씨를구타하여 중상을입게한것을 본 일하든사람이 이것을보고 그들의 무리한일을 꾸짓는 일방 권씨부자를 구하여왓다는데 권씨는 눈물을흘리며 동리사람에게 아모죄업는 나어린 아이가 나의빈궁한탓으로 그들에게구타를당하니 남의 아버지된 나의몸으로는 참아볼수 업스며 여하간우리 부자는 흥업회사로인하야 이러한 변을 당하엿슴에 이왕죽을바이면 직접흥업회사에가서 죽겟다하고 어머니도 업시 다만하나인 아버지만 밋고잇는 두어린아해는 버을것조차 업는 가정에 남겨두고 동회사로가겟다고 출발하려다가 몸에 중상을입어 발을 옴겨가지못하고 알코만누엇다는데 일반은 동회사의 무리한 처치와 신소작인들의 비인간적행동에 분개함을 마지안는다고한다

强姦未遂코 告發當하여

【渭原】 평북위원군숭정면부흥동(平北渭原郡崇正面復興洞) 강모(姜某)란 자를 걸어 강간미수급상해죄로 고소를 제긔하엿다는바 이제 그자세한사실을 듯건대 권긔강모는 근처에잇는 한창현(韓昌軒)의처최씨(崔氏)에게 은근히 색사랑을두고 수차차가 농락을하엿스나 최씨는 이에응락치안음으로 ... 지난십칠일 하오삼시에 남편되는 한창현이가 업는틈을타 강모는 추한언사를 건니며 수욕을채우려 하엿스나 최씨는 응하지안음으로 강모는 자긔의 욕구에 응치안음으로 무리히 최씨를 란타하야 류혈이 랑자케하엿다는데 최씨는 당지출장소에 고소를 제긔하엿는데 일반은 강모의 행동을 분개히생각한다더라

尹某行方不明

경찰가족취조

긔보=보도한바 륙대강도사건 발생시에 종적을감추어버린 령무윤경찬(靈武尹景燦)의부커는 아직도 행방불명으로 수색경관대는 동인의아우와 부모들을 모다검거취조중이라는바 윤씨도 범인중 한사람이나 아닌가하여 모히는곳마다 이야기거리가된다 한다

教堂建築에 基地를寄附

平壤金女史가

【西平壤】 평양은 백선행긔념관(白善行紀念館) 인정도서관(仁貞圖書館)외건설에 자당할만 한뜻잇는 사업을 연약한녀자의 손으로모은 사재(私財)를 던지어 돈만아는 수전노들의 가슴을 서늘케하는데 또한이번 평양부창전리 팔십구번지 김인신녀사(金一信女)는 ... 서평양교회당(敎會堂)을 건축하는데 일천오백원 가격되는 긔지삼백평을 기부하엿다 서평양교회는 본래빈한한교회로서 교회당이업든관계로 ... 건축긔금을 모집하엿스나 모다여의치안어 매우 고심하든중 이번김녀사의 사재를 기부하게 되여 일반교인이 깃버하는중 뿐 아니라 시민들도 그장거를 칭송함을 마지 안는다고한다

清津刑務所에 罪囚가激增

배이상이나정원이초과되여 政治犯이首位點領

【清津】 청진형무소에 수감된자가 지난팔월중에는 삼백여명이든것이 근일에는 륙백여명이란 만원의수자를 돌파하엿다하며 그중에 정치범이 팔십여명, 아편재배의 반범이 삼백여명이고 그다음은 잡범이라한다 이추수긔를압두고 물밀듯이 급격히 밀려드는 수감자는 함북에서 매년보는현상이라 할지라도 작년추긔에비하면 약백명이나 느럿다하며 이것을 수용할 감방은 정원(定員)이로불여에는 이배이상의 정원을 초과하엿다한다 현재감방은 녀감(女監)일방, 징역감 이십삼방 가감(假監)일방이다 그리고 작업공장도 세공장밧게 못되여서 여간부족을 늣기고잇지 안는바 그대책으로 공장을증축하고 독방을 사십여간에 병감(病監)도 증축으로 분주하고잇든바 근근락성을보리라하며 이설비가완성되면 국경감옥인 청진형무소에서 형의집행을밧고잇는 수용자들도 다소불평을면하리라한다

六臺의强盜 首犯遂逮捕

◇……북청군양화방면에서

【鏡武】 긔보한바 함남북대(咸南六臺)부호서두선(徐斗璇)씨집에 침입하여 이천원이라는 거액의 현금을 강탈한 강도단네명은 사면팔방에 버려노흔 수사망에 걸키여 사건발생 익일오후에 북청군정성면에서 한명이 체포되엿다는바 리원(利原) 출생의 홍길준(洪吉俊)또한명은 그의일화(陽化)에서 지난십일오후에 북청군 ... 고팔어가지고 호자집으로 도라오다가 그와가티 강탈을당하엿다는데 방금귀미북삼(龜尾北三)량형사는 범인체포에 더더적할동중이나 아즉범인는 오리무중에잇다한다

白晝의强盜

소판돈을쌔서

【善山】 지난구일오후륙시경 칠곡군북삼면오태동(漆谷郡北三面吳太洞)뒤산 공동묘지에서는 강도삼인(强盜三人)이 지나가는사람을 협박하고 현금삼십오원을 강탈도주 하엿다는데 그자세한내용을 탐문한바에의하면 그날이곳 약목시일(若木市日)임으로 선산군귀미면사곡동(善山郡龜尾面沙谷洞)류모(柳某)는 농우(農牛) 한마리를 약목시장에가서 삼십오원을밧고 ...

强盜事件 二十六件

작년겨울부터

【平壤】 평남경찰부보안과(平南警察部保安課)에서 조사한바에의하면 범죄의 도시라고 까지일컷는 평양시내에는 재작년겨울부터 강도가 이십육건이나 발생하여 평양부민은 공포에싸히엿고 평양서에서는 범인을체포코저 이래 계속활동중이나 거의가 미체포로되여 부민에게 적지안는 불안을 주고잇는 터이며 최근에도 강도사건이 련발하는터이나 범인은 검거되지 안엇슴으로 일반부민의 비란도 점차놉하가는중이다 더욱이 현하의 시긔가 강도가출몰할시긔임으로 경찰당국의 렬거한활동을 긔대하는 동시에 일반가정에서도 문조심하여 재란에걸리지안토록 주의함이 가장 긴요하다고한다

森林組合技手가 失職悲觀自殺

金泉甑山面의慘事

【金泉】 지난구일오후십시경에 경북김천군증산면수도리(慶北金泉郡甑山面修道里)에 원적을두고 삼림조합(森林組合) 증산면지부기수보로 잇던 성중경(成重慶)(二二)이가 취삼는 약을먹고 자살을하엿다는데 그원인은 성씨가 이래 삼림조합기수보로 잇쓰면서 다소조합비를 사용한것이 발각될가하야 념려하여오든중 이눈치를안 조합에서는 금번인원정리에 성씨를 탈직하야 자긔의가족사인의 생도가 묘연함으로 백방으로 애원하야 겨우 사방공사인부로 채용하게는되엇스나 천원의부채는 만이잇고 그수입으로 생활은 지속할수업슴을 비관하고 ... 이십오세를일긔로 참극을연출하엿다한다

朝鮮演劇工場 咸興署退去令

관할내불허가

【咸興】 조선연극공장(朝鮮演劇工場)에서는 지난일일부터 함흥동명극장에서 아리랑승인편과 한네편을 상연하다가 세사람의 검속자를내엿든바 두사람은 무사히석방되고 김동완(金東完)한사람만 십오일간구류처분을 밧게되엇스며 또함흥경찰서(咸興警察署)관할내에는 흥행할수업다함으로 현재 함흥에잇는 그극단의 단원들은 크게곤난중에잇다는바 그극단의 내력을 알어보면 재작년오월경에 원산관(元山館)중심으로 ...

舊禮廢止와 色衣奬勵

安州邑에서

【安州】 평남안주읍회의실에서 지난팔일오후일시에 안주읍각구장 밋읍회의원 기타시내유지들을 초치한후 평안남도지사회의 유고를 듯고 ... 그대요는 현하경제계는 ... 공황에공황을 거듭하는 추세인바 ... 관혼상제(冠婚喪祭)에 허례도 ... 백의(白衣)를 착용하는데 ... 색의(色衣)를 장려하기로 ... 의론이잇섯다한다

高牙慶事

【善山】 선산군고아면원호동(善山郡高牙面元湖洞)에잇는 원호동식계량조합(元湖洞殖改良組合)에서는 작년가을부터 논업외 배움의길을일코 방황하는 로동자농민의 무산아동을위하야 야학을개학한바 일반동민의 칭송이자자하든바 그간동민의 ... 로인하야 이개월동안 휴학중이든 지난륙일부터 개학하엿다는데 조합원일동은 아동교육에 열성다하며 노력을한다하며 학교원의씨명은 다음과갓다한다

金圭獻 金教稷 金駿鎬 金卓教

南朝鮮自轉車 競技大會開催

오는십일월십오일부터 本報統營支局主催

【統營】 통영읍내각자전차상회(統營邑內各自轉車商會)의후원을어더 본보통영지국(本報統營支局)주최로 금년십일월십오일에 당지학우회운동장(學友會運動場)에서 남선자전차경긔대회(南鮮自轉車競技大會)를 개최하기로 되엿다는데 규정으로서 입회금은 선수한사람에 일원식이라하며 원지로부터 원정오는선수에게는 특별히 식가와선비에 편의가 잇도록 되여잇다고한다

規定

入會金 一人一圓也

賞品 自轉車二臺 優勝旗四枚 컵二個及副賞其他各種賞品豊富

時日 十一月十五日

場所 統營學友會運動場

申請期 十一月十三日外지

申請所 統營邑內朝鮮日報支局

井邑酒消費 五萬三千餘圓

조선주만이러해

【井邑】 술을 그만다시마서야한다는 엇더한피하지못할 서약이잇는지 다시더할수업는 불경긔에 달은물품판매액은 날로주려간다

慶北線遂開通

◇……運賃은二割引

【安東】 안동군민이 갈망하야마지안은 경북선연장공사(慶北線延長工事醴泉安東間三十二키로八分)는 총공비이백오십만원으로 재년사월부터 긔공하야 근일년이나 걸인 근간에와서 준공됨에따라서 조철회사(朝鐵會社)에서는 십월십오일부터 영업을개시하는 한편 안동읍주최로 개통축하회를 개최한다함은 긔보한바잇거니와 동회사에서는 지난 십일개차시운전을하고 예정보다 하로늣게 시월십륙일부터 영업을개시한다는데 차비는 일원십팔전이나 특히이할인을한다하며 개통일부터 오일동안은 삼할인으로 매일오회왕복한다는데 발착시간표는 다음과갓다한다

發午前五時五分 九時十一時四十分 午後一時五十分 四時五十分

着午前九時四十二分 三時十九分 八時十 時五分 十時三十七分

醴泉興時間改定

【醴泉】 긔보된바와가티 조철경북선례천안동간연장공사(朝鐵慶北線醴泉安東間延長工事)는 예정보다 일주이준공을보게되야 오는십륙일부터 영업을 개시한다는데 당역에서 발착시간은 아래와갓다

金泉方面行

二列車 午前六時八分

四列車 午前十時十三分

六列車 零時四十四分

八列車 午後二時五十九分

十列車 午後五時五十八分

安東方面行

一番列車 午前八時四十分

三列車 午前十二時

五列車 午後二時十六分

七列車 午後七時十一分

九列車 午後九時三十八分

沙防人夫盟罷 無條件解決

【大邱】 경상북도토목과(慶北道土木課)의 빈민구제사업의 하나인 경북달성군공산면평광동(達城郡公山面平廣洞)의 사방공사인부오백여명이 임금의저은것과 현장감독의게 대한불만으로 총파업을시작하엿다함은 긔보한바이어니와 그파업단은 완전한지도자도업고 일관한 계획조차도업시 다만 오래동안 참지못할울분이 폭발하엿든것으로서 오래동안계속되지못하고 이긔회를 따라조종하는 당국의회유에 하는수업시 무조건타협하야 공사를 진행중이라고한다

▲鎭海漁組氷庫新築 【鎭海】 경남진해어업조합(鎭海漁業組合) ...

貨物自動車 小兒轢殺

【全州】 임실군둔남면오수리(任實郡屯南面獒樹里)화물자동차(貨物自動車)의 운전수정창구(鄭昌九)와 사무원조동현(趙東九)의 두명은 지난칠일오후네시반경에 자동차를 몰라 전주청수정(全州淸水町)채방에 다다랏슬즈음에 부근에서 놀고잇든 대화정(大和町)이백이십일번지 정경순(鄭京淳)의아들 관화(貫和)(八)를 치어 인사불성이된것을 부근에잇는 삼성의원(三省醫院)에 다려다가 응급수당을 밧게하얏스나 원체 중상이라 곳절명되고 마럿다는바 사고를일으키게 된 원인은 운전의면허가 업는 사무원조동현이가 운전한 관계라하며 소관전주서(全州署)에서는 전긔량명을 인치취조중이라한다

地方人事

▲鄭寅岩氏(鳴州郡長) 轉勤人事次去八日本社醴泉支局來訪

▲李永氏(醴泉郡助役) 新任人事次同上

◇新聞紙正誤◇ 昭和六年九月三十日付第六面『七十老翁의 ... 自殺』 ... 記事는 ... 全部取消하심을 ...
昭和六年十月七日
京城府 ... 朝鮮日報社 編輯人 安在鴻 殿

平康市民大運動會
時日 十月十七日
場所 平康公普運動場
主催 平康體育會
後援 東亞、朝鮮平康支局

咸南靑年蹴球大會
時日 十月十七、八兩日
場所 文山公普校
申請金 貳圓
賞品 優勝旗及人民大王寺
組備 九山市民
後援 朝鮮日報咸興分局

讀者慰安 東村園遊大會
◇時日……十月十六日
◇場所……東村栗林
◇會費……五拾錢
主催 朝鮮日報大邱支局

第一回咸州郡內蹴球大會
時日 十月十七日
場所 退潮公普校그라운드
參加金 二圓
賞品 優勝旗其他副賞
主催 退潮公普校同窓會
後援 朝鮮日報咸興分局 退潮商店

咸南女子個人庭球大會
時日 十月十七日(土曜日)午前九時半
場所 咸山幼稚園코―트
參加金 無
申請場所 軍營通 光文堂書店
申請期限 十月十六日外지
主催 咸興體育會
後援 朝鮮日報咸興支局

한글講習會
一、日時 十月十四日부터一週間 每日午後四時부터同六時外지
一、場所 蔚山靑年同盟會館
一、講師 權惠奎先生
一、聽講料 每人金一圓
一、定員 三十名(男女無制限)
主催 朝鮮日報蔚山支局

第二回大田市民運動會
時日 十月二十五日(陰九月十五)
場所 大田運動場
主催 朝鮮日報大田支局
後援 大田體育會·大田勇進團

第一回靈巖市民大運動會
時日 十月十八日(陰九月八日)
場所 靈岩公立普通學校運動場
參加申請所 吳曉三商店、珍興洋服店、市內各自轉車舖
主催 朝鮮日報靈巖支局

南鮮自轉車競技大會
時日 十一月十五日
場所 統營學友會運動場
申請期 十一月十三日
申請所 統營邑內朝鮮日報支局
入會金 一人一圓也
賞品 自轉車二臺優勝旗四枚、컵二個及副賞其他各種賞品豊富
主催 朝鮮日報統營支局
後援 統營自轉車商會

蔚山女子運動會
日時 十月十七日午前九時
場所 蔚山普通學校運動場
主催 蔚山女子靑年會 蔚山友會
後援 朝鮮日報蔚山支局 蔚山靑年同盟

新賓縣避難同胞 十八名安東縣來着
피땀흘린농작과가구를내바리고 撫順外지夜半逃避

【安東縣】 금번일중사변으로 인하야 만주각지에잇는 동포는 중국농민과 잔패병들의게 가진 피해를 밧는중인바 지난십일일 오전칠시 안동역(安東驛)착열차로 신빈현지방에서 피난온삼호 십팔명의 동포피난민이 도착하얏다 이들은 긘부가련비부족으로 조석도못먹고 어린아이들을 다리고 안동까지 왓는바이제도 본처지를 갈려면 수십일을가야할모양이라는바 이들은 원적은 경상북도영천군(慶尙北道永川郡)이라는바 려비부족으로 이압후로는 본처지까지 도보로 갈작정이라하며 그중 방태식(方泰植)씨는박문안과자에대하야다음과가티말하엿다

方泰植氏談 커는 수년전에신빈현(新賓縣)지방에가서농사를 짓던바 금번일중사변이이러나자 중국인들은 우리동포에대한 태도가 날로심하여갈뿐아니라 금번사건도 너희들로인하야 이러난것이니 너희들을그대로 두어둘수가 업다는등여러가지로 폭언이 유행되며 최근에와서는 직접행동으로 중국민들은총검(銃劍)농구를가지고 각처산재한 동포를 ××하는 등××하는 일이 심하여 수십호나××을 당케됨으로 커이도장차목숨에 위험이 잇겟기로 금년 농사한것과가구를 전부바리고 현재잇는소(牛)한마리식을끌고 야간도주를 하야산을넘고 물을건너 겨우그들의 눈을피하야 무순(撫順)까지와서가지고오든소(牛)를팔아 차비를 구하야가지고 무순서이곳까지 겨우 오기는하엿스나이압흐로 본처지까지 어린것들을 다리고 거러갈 생각을하면참기가막힘니다하며 눈물저운말로긔자의못든말에간신히출인배들부여잡고말하엿다

事實否認으로 對策을講究
조사위원의조사에절대부인 會寧團體侮辱後聞

【會寧】 회녕사회단체모욕사건에대하야 유치원 긔성회책임자김모를 사회단체측에서는 얼마전에 커리위원들을 파견하야 일일히 조사질문하엿스나 전긔김모는 절대로그런일이 업다고 변명하엿다 사회단체측에서는 모욕언사를 하엿다는 유일의증거로 군당국에가서등은 합모(咸某)가분함을참지못하야 군당국에가서 그당시 유치원책임자가 말하엿는데 확실이드른 군직원에게와지가서 발하엿다는데 군직원도 그런사실이잇다는것을 증명하여준것이고 청년동맹석(靑年同盟庭)에서 허재근(許在根)이에게대하야 청년동맹 악평을한것도 정모가그수음날 권고허재근이와가서 무릅쓰고 그런사실이잇다는것을 증명하엿다 하야사회단체측에서는 유치원측김모가 사실이잇슴에도 업다고하는점에대하야 어이업시 생각함을마지아니하며 그의대한 대책을강구중이라는데 사회단체일부에서는 그럿케잇슴에도 불구하고 지방유지체면으로라도 차라리실언(失言)이면실언으로사과함이조켓다고한다한다

安東青盟員 取調依然繼續

【安東】 지난오월중 례안(禮安)지방을수색하야다수한서류 비라등을 압수하고 안동청년동맹례안지부원류긔일(安東靑年同盟禮安支部員柳基一)씨외 구인취조하든중 례안지방에 동우계관진복긔관이존재함을알게 된안동경찰서 고등계에서는 즉시동시방에 출장하야 다수청년을취조하며 한편역시 안동청년동맹원김태상(金台商)군을구금하여 조사중 인하엿다함은 긔보한바 갓거니와그후사건은 확대하는지 례안 도산동후와룡(禮安陶山東後臥龍)사변에 상한수색과 다수 청년의검거가잇섯다는데그내용은 자세알수업스나 들는바에 의하면여시동우계(同友契)관계로혹은 관계자로 검거된인원은 류긔일김태상 유병희정복숭(柳基一金台尙柳炳熙鄭福崇)외이명이라한다

非難만은 安東電氣
故障이자저

【安東】 전긔료금이 고가로 조선에 그례를보지못한다 하야비란이 자자한 경북안동전긔주식회사에서는 지난 팔일오후 륙시오십오분부터 동칠시삼십 분까지 전긔고장으로 안동읍내 부일대시가지는 일시 암흑화하 야각상점들은 큰손해를 보앗고 기타음식 점등은 대혼잡을 일우엇다는데 일반은전긔회사에대하야적지안 흔비난을한다더라

強盜一名逮捕
양화정거장에서

【陽化】 함남북청군양화면경찰관주재소에서는 지난 구일밤 부터 돌연히무장경관 수삼명을 포위하고 수사하고 그익일도 이나타나 시내각려관과 음식점 여관히 경관대의활동은 쉬지아니하고 정거장근방을 감시하든 바 나이삼십사오세내외 남자한명을 웅곡(熊谷)부장이검거취조 하고 신포로넘기엿는바 이는수 일전에 신포면북며 서부호집에 침입하여 주인을위협하고 현금 과다액을 강탈도주한 강도의혐 의가농후하다는데련루자도상당 히잇는모양이라더라

漢江渡船顚覆事件 遺族慰籍問題
이때것시일만천연시킨다고 會社態度를非難

【金浦】 아직도세상사람의긔억에새로운 금년사월 이십날일에 한강하류인 김포군양서면개화리(金浦郡陽西面開花里)뒷강에서 승객륙십여명을 만재하고 상류로 올라가든 발동긔선한척이 전복되여 승객십오명이 일시에 수중원혼이되엿 근래희유의 사변이 잇슨후 그의책임자인한강긔선회사에서는 당연히지불하여야할 당시참사자 유족들에게대한 위자료문제에대하야 무책임한구실로서 일시만 천연식힐뿐아니라 사건이 발생한지 서오륙개월이 지나도록 아직까지 하등의청의조차 보이지아니함으로 날이갈사록 동회사에대한비난과 원성이 더욱놉하질뿐이라는데 전긔긔선회사로 말하면 룡산, 망화, 龍山, 江華)간항로권을가진 려객운송업자로서 사건발생이후로 확대되는위자료문제와 자금관계로 일시영업까지중지하고 회사에 재원이미약하다는 무책임한구실로 그동안사건해결을 천연식히여 오던바

잠잘곳업서 留置場志願
누구의죄? 룸펜사회의일면상 當者는時年이卄四

【平壤】 첫어름이일게된십일 커녁때에 여름내복 한벌만입고 부들부들떨면서 평양서에 차저 와 평생소원이니 류치장에너허 달나고 눈물을흘니며애원한 청 년이잇다 동청년은 황해도재령 읍내(黃海道載寧邑內)송성김흥 복(金興福)(二四)으로팔자가기구 한 외답인지 조실부모한후 고 향에서 농업에종사하엿스나 뜻 과갓지못하여 수리조합공사장 (水組工事場)을차저단니며 로 동하엿스나 실직하고 음력팔 월삼십일 평양에왓스나 먹을것 잘곳이업서 굼주린창자를 뷔여잡고 평양역 대합실에서자 다가 부랑자취체에걸녀 구류십 일간이란 선고를밧고 출생후처 음으로 류치장생활을 맛보앗다 십사일 석방을당하엿스나 돈한 푼업서 먹을것은업고 잘곳은업 서 내의(內衣)한벌을 삼십전에 팔어가지고 공설숙박소(公設宿泊所)에서 두밤을지냇스나압흐로는 엇지할길이업스니 차라리 류치장에나가겟다는 결심으로 시계(時計)를절취하여집주제포 항정(港町)엇더한집에침입하여 스나 그곳에서 무정하게도십일 아침에 또적발을당하엿스나 압흐로갈곳이업슴으로 류치장신 세라도 지겟다고 애원한것이라 한다 평양서에서도 할수업시보 호검속(保護檢束)이란 명목하 에서 청년의 요구대로류치장에 너허두고한다

가짜醫師 針으로殺人
犯人은잡혀

【平澤】 진위군오성면숙성리 (振威郡梧城面宿城里)서상주 (徐相周)의장녀병원(丙元)(이) 은 지난팔일오전일시경에 화질 병에 신음하는것을모르고 자칭 의사라고하며 촌락으로 행하는 주소불명의김근식(金根寔) 이라는자가 침(針)으로 곳치겟 다하엿으나 그부모들은 정말의사로 밋고 침을맛치엿든바죽 어버리엿다하며 범인은 지난십일에 평택군 현곡리(賢谷里)에 잠복한것을 체포하여다가 방금 평택서에서 엄중취조중 이라는데 일반은 가짜의사들주의할바이라한다

金剛山電車 夜間運轉
긔차임금도감하

【鐵原】 세계에공원이오!조선에 자랑인 금강산(金剛山)에 가을이깁허가고 단풍이붉어감을따라 금강산을보앗는가? 탐승하는 사람이 날날이증가하여 하로에도 백여명을돌파한다하며 금강산행전차(金剛山行電車)는련일 만원이라는바 가을에 단풍도 단풍이려니와 특히유점사참지(楡岾寺探勝)와장안사 천일공양(長安寺千日供養)이잇서 금강산(金剛山)은대혼잡을이루리라하며 지금에 금강산탐승 하는자도 삼백여명에 달한다하며 이번금강산전기회사(金剛山電鐵會社)에서는 탐승객에편의를 도읍기위하야 오는이십일부 터 야간운전(夜間運轉)을한다 하며 전차임(電車賃)가지 할인 하야 단독삼할인(單獨三割引)이라하며 단체오할인(團體五割引)이라한다

수일전부터 영업을다시계속하고 불금매일운행하는 공업으로 일반은 금후 동이사례도를 더욱 주시하는동이라한다

日益閑散한 平壤의對中貿易
수출품은전연정돈상태 日中衝突이原因

【平壤】 일중충돌발생이래평양의대중무역은전연 두절상태에 빠저 평양에서수출하든 고무화(靴)·돈모(豚毛)·우피(牛皮)·세신(細辛)·약품(藥品)·청주(淸酒)사탕(砂糖)등은 정지상태이며 중국에서수입하든 좁쌀(粟)·모밀등도 삼일간에한차관식이 수입되는 실로한산하기짝이업다고 평양해관지서(平壤海關支署)에서는 이야기하고잇다

開城演映展에 出品四千餘點

【開城】 개성극천지 동인회(開城劇天地同人會)에서는오는 십칠일부터 삼일동안 시내고 려청년회관안에서연극영화전람 회(演劇映畵展覽會)를열어연극 과 영화예술에대한 지식을보급 식히기로 한다는데 이것은재래 에업던 첨단적문화사업(尖端的文化事業)이니만치일반적기대 가 상당히크다고하며 단순히장내를 정리하자는목적으로 일반에게는십전 학생단체에게는 매인압 오전의입장료를 밧기로한다는바 일반의 출품도환영한다 하며 당일의출품종목과 개장시간은아래와갓다고한다

陳列種目 俳優의寫眞、映畵 스타ー寫眞 할박(假面) 劇꾸스트ー스틱일外에 舞臺模型等 약四千點
開場時間 午前十時부터 午後五時까지
場所 高麗青年會館

돈밧고 乃妻를讓渡

【淸津】 지난팔일오전십이시 경에청진부 동해안(淸津府東海岸)에서는본부와간부(本夫와姦夫)사이에현금일백오십원을 주고밧고한 일이잇섯다는데 이 커그내용을 탐문한바에 의하면 다음과갓다 리모(李某=假姓)의 처김씨(金氏)란녀성은이십칠세에달한 미인이란 평판을듯고

面長의非行을 道當局에陳情
송화군상리면민들이

【海州】 황해도송화군상리면(黃海道松禾郡上里面)면장송승겸(宋承謙)은 면장이라는 지위에잇스면서 직무는돌보

平壤에棄兒

【平壤】 십일일 오전아홉시경 평양부윤관사(府尹官舍)압헤생후 일년을경과한 남자아희를내여 벌이고간것을 부근순사가 발견하고 평양서에 보고하엿슴으로 소산(小山)사법주임이 현장에 가서 조사한결과 아희는내의새 버슷고 포단에 싸서 내여 가코등(ㅎ)은 포단속에는 본 관(本貫)은 백천(白川) 작년십 일월십일일생이라는 조희조박 을너헛슬뿐 아모것도 업섯다는 데 극도의생활난으로 버여버린 모양으로 아희는 영양불량으로 극히 몸이수척해잇섯다한다 목 하범인을 엄탐중이라한다

淮陽興明校職員 警察이引致取調
회계문서일체를압수하고 【唯一한無産教育機關】

【內金剛】 강원도회양군회양면 추수리(江原道淮陽郡淮陽面 秋秀里)에잇는 김만긔(金萬基) 씨의 경영인 신안사립흥명학교 (新安私立興明學校)는지금으로 부터 이십삼년전에 창립된이래 오즉 희령초과나 또는월사금을 내지못하야 보통학교에 가지못 하는 무산아동교육긔관으로 회 양에잇서 유일무이한비교 아동 의교양긔관으로 현재일백삼십 여 무산농민자녀의 압길을개척 하야오는바 원래긔본재산이 검 핍한 동학교로이래 춘추우이 십여개성상을 책임자인 비발로 웅 김만긔씨의 헌신적노력으로 청으로 허다한파란곡절을 돌파 하여가며 유지하여오는 동시에 회양사회에 다대한 공헌을주것 은 일반이공인하는사실이요 또 무산아동에게는 이상더 중대한 긔관이업다 설상가상(雪上加霜) 으로 동교교장김○○ (金○○) 과 교원인 신현철(申鉉喆)(假名)이라는자의 부정커리문케하 에 학교경케곤 남은 더욱심하 여 그중에서 교비로 일년 간에 매호에서 사십오전식을급 하는 십사개동민들은 일후부터 권머지출치안는다고문케는중더 회하는 모양인데 수원권누리회 양경찰서에서는 동교회게문서 일체를 압수하앗스며 교장김○ ○군과 교원신현철이라는자들 엄중취조중이라한다

魔鬼發動이라고 四肢를結縛
병자는질식하여사망 祈禱殺人事件續報

【松坡】 긔보하나님에게긔도하 야정신병을곳친다는종야소교독 신자 (耶蘇敎篤信者) 라영복 (羅永福)(五三)은 방금그일미(一 味)여섯명이모다 광주(廣州)경 찰서에 잡히어 엄한취조를밧 는중인데 그내용을들어보면 지 난달이십일밤 여덜시경 라영 복은정신병자정운중(鄭雲仲)이 란녀자를 자긔집에다 불러다놋 코가튼예수교신자여섯명과협의 한후 지성으로하나님에게 긔도를 올리든중이십사일에이르러정 운중은 병세가 악화하야요동을 함으로 이는마귀의발동이라 고 모혀든사람은 피차협의한후 정 씨에게달려들어사지를 결박하야 뭇 코힘누명수건으로입을틀어막어 꼼작도못하게하엿 노호흥라로동녹 과다른다섯사람은계속하야지성 으로하나님에게긔도를올리든중정 신의감능으로 고요히되엿슴으로 알 엇든정운중은긔도하는 동안에 숨이막히어 죽어 버린것이라는 데광주경찰서에검거된 그일파의성 명은다음과갓다

廣州郡廣州面鮮浦里八〇七 祈禱殺人犯人 羅永福(五三)
同 金英奎(三一)
同 金英敏(二七)
同 曺秉達(三三)
同 曺完得(三二)

被害者始興郡新東面蠶室里三五 馬壯根의四女 鄭雲仲(二二)

七十名盟休

【通川】 금월팔일아츰부터시작 강원도통천공립보통학교(通川 公普校)제사학년생 칠십명이동 맹휴교를 단행하엿든 사실이잇 섯다한다

沈仁澤氏釋放

【水原】 진위군고덕면율포리 (振威郡古德面栗浦里)에원적을 둔심인택(沈仁澤)씨는지난구월 초순에 조선공산주의자 협의회 (朝共協議會)사건관계로경성종 로경찰서(鍾路警察署)에검거되 엿다가이달팔일에무사히석방되 엿다고한다

天氣豫報
晴後曇

颱風은琉球群島의南方海上에잇서北進하는中이다高氣壓은朝鮮及日本中部에머첫는데其勢力이弱하고滿洲方面의氣壓은조곰鬱穩하다明日는大略흐릴터이다

昨日의 氣溫 最高 十九度六分 最低 五度五分

李沚鎔氏特志

【扶餘】 충남부여군 홍산(忠南扶餘郡鴻山)에거주하는 리지용(李沚鎔)씨는 원래부터 그심성이특히착한사람으로 지방에서 칭송이놉더니 금년추긔(秋期)에 이르러 는자긔가 세도를 차차 치위오는 한데도불구하고 거울을압두고 가로에헤메고다니는 「고아」와병의게 의복한벌식을 만드러주어 어더든자들은 깃버하고 일반은그특지에 찬양하야마지안 는다한다

無産者에게 無料診察
求禮醫院에서

【求禮】 전남구례군읍내구례 의원(求禮醫院)원장류석희(柳錫熙)씨는 금번의사강습회에출석하야 이개월간이나휴진중이 든바일전에 귀원하얏는데 금년 십一월가지한하고 약값 주사수술료일체를 전부실비로 하야료 륙공륙호(六〇六號)가튼주사도실비이원에 제공할터이며 특별이 일반무산계급에 잇서서는 무료진료를시행한다고한다

狂犬이殺兒

【馬山】 부내본정이정목 십이번지(府內本町二丁目十二番地)리서조(李瑞祚)장남리정만(二)은본월삼일경에발병하여일타가지난오일에 드디여 사망하엿다는데 병명는서부운공수병(恐水病)으로판명 되엿스며 그원인은 약이개월전에 긴괴리서조집 부근에서놀다 가 미친개에게물니엿는바 그때 부모들은 상처가대수롭지못하다하여 다소매약으로 치료하여오든것이 최근에이르러 병근이색리박혀 그와가티 죽엇슴으로일반사정에서는 매우주의할일이라한다

豚油에中毒 六名生名危篤
도야지기름이썩엇든새닥 价川郡下에생긴일

【平壤】 평남개천군중남면룡원리(价川郡中南面龍源里)최긔현(崔基鉉)의집에서는지난칠일 커녁에 반사역(지짐)을지커먹 엇는데 려수소반머가 종출동하 여 그중에서 여섯명은 생명이위 독한상태에 빠지엿다는데 원인 은 썩은도야지기름(豚脂)을사용 한까닭이라한다

麗水火災

【麗水】 지난구 일오전시십시경에려수읍(麗水邑) 서정(西町)본정각(本町角)등에 리종완(李鍾完)씨집에서발화되 엿는데 려수소방대가 총출동하야십이시경에 진화되엿스나 손해액은아즉조사중이나 발화원인 은아마연돌에서발한것갓다더라

第三回 全京畿少年蹴球大會

日時 十月二十四、二十五兩日間
參加資格 小學及普通學校 四尺九寸以內(參加金不要)
申請期日 十月二十一日까지 (本社運動部로)
◇場所 追後發表
主催 京畿道少年聯盟
後援 朝鮮日報社

佛教青盟總會

【下北】 경남양산군하북면통도사불교청년동맹(下北面通度寺佛教青年同盟)제 칠회집행위원회를본월팔일오후 두시부터동회관에서개최하고좌 긔사항을결의하얏다는데그중에 부근부락 로동야학양성은 일반주민의 가튼것은 큰긔대하는바이라더라

討議事項
一、行坊布敎의大規模實施의件
一、軍樂及樂器購入期成會組織의件
一、附近部落夜學設立의件
一、其他

朝鐵驛問題로 開城市民大會

조선철도에서 경영하는 황해도 해주(海州)와경의선을연결치청 에대하야는 회사측이나 개성부 로서는 개청에분기점을 두기를 절망하나 리수(哩數)의관계로 보조금의 감소를 목적하는 총독부철도국 에서는 토성(土城)을분기점으로하라 고내정하야 지령을발하엿슴으 로 개청에서는 시민대회를개최 하야 개성에분기점을 설치할 계획을 관철하라고 맹렬한운동 을하는중이나 실현될 여망이적 게뵈인다

運動競技

朝鮮神宮競技 硬式씽글스에 鐵道矢野優勝

第七回朝鮮神宮競技硬式庭球싱글스는十一日午前九時京城運動場코ー트에서擧行한바그戰績은다음과가티鐵道矢野君이優勝의榮冠을獲得하다

【第一回戰選戰】
京師(三浦2―0加藤)興南
道醫(三上2―1管)鐵道
城大(杉浦2―0岩永)三井
鐵道(矢野2―0李鍾館)城大

(準決勝)
×京師(三浦0―2三上)道醫○
×城大(杉浦0―2矢野)鐵道○

(決勝戰)
○鐵道(矢野2―0三上)道醫×

러비蹴球決勝 一般部에는 鐵道優勝

37―0 (八―六・六―三)

朝鮮神宮競技一般러비決勝=鐵道對京電戰은十一日午後二時半

(鐵道)		(京電)
魏明煥	FB	鎌田
山地 張世煥 小西 中池	TB	全有亮 上野 中島 青木
金萬 竹內 大飯	HB	早田 生駒 良奈田
山田 金島 淺石井 白賀 高須村 河村	FW	太田 齋藤 久富 池化 前田 網干 秋

京城運動場에서阿部主審下에鐵道先蹴으로開始하야鐵道는前半에三『트라이』와三『고올』로二十四點後半에一『트라이』와二『고올』로十三點을獲得하야京電은終是得點치못한結果三十七對零으로鐵道大勝하야優勝의榮冠을獲得하다

全米팀과對抗할 日本代表決定
詮衡委員會에서

【東京十日發電通】 讀賣新聞招聘의米國職業野球團은三十日橫濱着龍田丸으로日本에到着할터인데 同社에서는向者에이에相對할日本代表『멤버ー』의詮衡을一般投票로募集하야 九日夜直木氏外日本最高野球團關員十二人이集合한 詮衡委員會에서다음과가티決定하다

【投手】 宮武(慶大) 伊達(早大) 若林(法政) 辻(立敎) 渡邊(明大)
【捕手】 小川(慶大) 久慈(函館) (早大)
【一壘】 山下(函館大) 松木(明大)
【二壘】 三原(早大) 吉相(明大)
【三壘】 水原(慶大) 角田(明大) 佐伯(早大)
【遊擊】 刈田(法政) 富永(早大)
【左翼】 松井(明大) 井川(慶大)
【中堅】 桝(明大) 楠見(慶大)
【右翼】 堀(慶大) 永井(函館)
【핀취힛터ー】 佐藤(早大) 森(立敎) (蜀早大)
【핀취・은런너ー】 田部(明大) 富樂(函館)
【監督】 市岡(讀賣新聞運動部長)

立教快勝 對明大野球

5A―2

【東京十一日發電通】 東京六大學리ー그明立第一回戰은十一日午後二時 明大先攻으로開始하야五A對二로立敎快勝하고午後三時五十五分에閉戰하다 ▲엠파이어ー(明大)田部、八十川 井野川(立大)辻──百瀨

回數	一	二	三	四	五	六	七	八	九	計
明大	0	0	0	2	0	0	0	0	0	2
立敎	2	0	0	0	0	3	0	0	A	5

올림픽大會 후大統領開會辭
白堊館서發表

【와싱톤十日發電通】 明年로스안젤스에서開催될第十回萬國올림픽大會 名譽會長으로서 『후ー버』大統領은開會에臨하야서朗讀할開會辭를本日白堊館에서發表하엿다

朝鮮總督府 巡查看守 受驗準備書
横山正士著 定價
本書는著者가多年巡查敎習所在職中스스로問題를내이고가르친實地의經驗上이만하면巡查나看守는반드시合格되리라하는自信下에서著述한것이라누구든지本書대로應試하면必合格될것이다萬若에本書대로만應試하고合格못되거던冊子보내고代金返還請求하라注文할때는반드시著者名記入함을要함
合格保證 (合格못되면代價返金)
發行所 京城府鍾路一丁目七五 振替京城七五二一番 東洋大學堂

募集
男女社員募集(年齡不問)
●希望者는履歷書에返信料(郵便切手三枚)를添付하여送하시면明細規定書를無代進呈함
●返信料를添付치안코書面로問議하면答치안음
●電話問議도不應함
地方代理店募集 代理店에限하야서도以上規定과同一함
鑛物貿易食料各種 有價證券賣買 書籍販賣 其他各種有利事業
京城府笠井町二百六十三番地 日華殖產社 電話光化門二三五六番 振替京城一一九一一番

梅毒
三十餘年來確乎한實證을가진神効藥
麝香消瘡丹
本舖 京城鍾路 和平堂藥房 藥價 二週日分四円

朝鮮唯一 映畵雜誌
映畵時代 拾月特別號 今日出來
보라? 우리들의꾸준한 奮鬪와努力裡에서拾月號도今日에川來하게되엿다…이번號는한층더內容이豐富하고趣味百五十페ー지!今月號發賣部數는初版一萬部突破!絕版되기전에얽으라!!欲價拾五錢
京城堅志洞九六 映畵時代社 振替京城一二三九番 支社大募集 要二錢切手

職業
遠近男女自宅에서되는 永久有利特許應用의일 見本進呈
大阪市東區舟橋町 文洋社總本店

生食
說明書進呈 販賣 貳錢切手 京城府外新設里 朝鮮保健會

特上理髮器具十二種一組에一圓五十錢 (責任保證外 注文X라고하지마오)
別上品은一組二圓也
弊店의犧牲을不顧하고 五百組限 大奉仕하오니 勿失好機
先金送料30 代引送料45
京城府漢江通五八 (理髮器具) 鮮一洋行 廣告部

全世界的好評의 化性曹達
販賣店有利 消費者經濟
化性曹達(새人造은)一般家庭洗濯用에非常이必要하고其他麻布木等의漂白用又는各木製品及看板製造所의ペンキ附着油等의洗滌에非常히必要함 左記時價表規定대로一打以上을注文할時三割引으로함
化性曹達百匁罐入一打參圓、百六十匁罐入一打參圓六拾錢、六拾匁入一打一圓八十錢
左記物品은吾人等日常生活에쌀이나소곰가티必要하오니製造法에有意한諸氏는二錢切手同送하면傳受規定說明書를無代進呈함
食酢の素製法、イチゴ製法、洗曹達製法、洗濯用石鹼製法
咸興府豊陽里八七 各種原料 曹達販賣 榮新社工務所

特別大講演會
演題 暗黑時代와宗教改革
演士 『석리스』博士
宗教改革은 人類文化向上의 起點이되는歷史上 가장光輝잇는 事實입니다。이運動이 人類社會에絕大한 影響을끼치니만큼우리는 이運動의原因과 中世記暗黑時代의 狀態를徹底히 研究할必要가잇습니다 眞正한意味의自由와平等과解放을 慾求하시는人士는 만히來聽하시옵
今夜(火曜日)下午七時부터 長谷川町 公會堂에서 〔聽講無料〕
主催 第七日安息日耶穌再臨教會

東三省金融界의中樞 官銀邊業의兩銀行
日中商工機關斡旋으로 來十五日에開業과同時
財政金融委員會組織

【奉天十一日發電通】東三省의機關銀行인東三省官銀號와邊業銀行은十五日부터地方維持委員會가主體로開業하기로된바同委員會로부터本日公布된兩銀行의管理辦法은如左

第一 預金에就하야
一、公金의取扱에就하야는次의制限을設함
(가)從來의公金預金의拂戾는保留함
(나)今後公金取扱은官銀號에對하야新制定으로써此를取扱함
二、普通預金의拂出에就하야는次의制限을設함
(가)預金者에貸出이有한境遇는預金으로써此를相殺할境遇가有함
(나)同業者間의預金拂戾에就하야는右制限에據치안함
(다)預金의拂戾額現大洋五千元未滿預金者는全額五千元以上一萬元未滿은六千元以內一萬元以上은一萬元을增할때마다一千元을增加하기로함
(라)預金의拂戾는一人一週間一回에限함
(마)新規預金의拂出은自由로함
第二 貸出에對하야
一、從來의公金貸出은此外其回收를圖함
二、新規貸出은必要한以外는此를안함
三、支店取扱에對한新規貸出은本店의許可를要함
四、附屬營業에對한貸出은從大整理함
第三 爲替取組에對하야
一、爲替取組는商取引又는個人의正當한用途에限하야此에應함
二、滿鐵沿線外에對한各地支店에서大日爲替의依賴를受한境遇는當分間本店의許可를受함
第四 紙幣에對하야
一、未發行의紙幣는嚴封하야此를保管함
二、그리고損傷에因하야新紙幣發行의必要有할時는此限에不在함
三、旣히發行된額以上에紙幣를發行할時는準備를要함
第五 兌換方法에對하야
一、兌換場은城內에一個所를設하고兌換의限度는一日一人錢大洋五十元으로함
二、現大洋百元以上을城外에持出함을禁함
第六 附則
一、本辦法을犯하는者는從來의罰則에依하야處分하는外地方維持委員會의決議에依하야更히嚴重히制裁함
二、本辦法은新政權에成立하야東三省官銀號及邊業銀行을接收할時에對하야效力을失하기로함

金融委員會의 中國側委員選定

【奉天十一日發電通】事變發生以來閉鎖된東三省官銀號、邊業銀行을開業함에對하야此의方法時期를協議코저金融委員會組織條令을制定하고左의七名을中國側委員에任命하얏다
袁金鎧、李盈爾、丁鑑修（以上地方維持委員會）、吳恩培（官銀號買辦）杜秀時（邊業銀行買辦）陳漱六、顧子餘

官銀號 中國責任者

【奉天十一日滿電通】東三省官銀號支那側責任者는吳恩培(前官銀號買辦)邊業銀行側은杜秀時(前邊業銀行買辦)으로決定하얏스나官銀號는十一日天津上海等의同行支店에對하야『新條令에依하야設立을보앗슴으로今後一切의關係를絕한다』는旨通達하기로되얏다

煙草賣上 一割五分減少

專賣局所管京城外三支局의九月中에對한製造煙草賣渡成績은合計二百五十八萬三千三百三十六圓으로前年同期에比하야一割五分四厘의賣上減으로各支局別賣渡高는京城支局百萬四千四百七十圓、全州支局六十一萬二千五百六十七圓、大邱支局五十萬二千百六十三圓、平壤支局四十六萬四千百三十六圓으로 四月부터九月外지의累計賣渡高는千五百七十二萬五百三十五圓으로前年同期에比하야結局一割四分五厘의賣上減을示하얏다

十月上旬貿易 本年最高出超

【東京十日發電通】上旬貿易은千五百萬圓이라는本年最高의大出超로되얏다그의直接原因은生絲의輸出이二萬九千可量의未曾有의巨額에達하야一方棉花의輸入이十八萬可量에上하게되얏다生絲가最近好調를示하게될것은相場이低價의五百圓臺의安定되엿는데에伊太利、中國、佛蘭西의生絲를驅逐하고米國市場을獨占한여문이다綿布綿絲는印度南洋方面에堅實한地步를占하야其今은英國品에驅逐되는形便은업다此等의事情을綜合하야今後每月六、七萬圓乃至一千萬圓의出超가期待된다本年度貿易은僅少의入超가될模樣이다

信託內認申請 아직一社도업다고

信託業令에依한旣設會社의內認可申請에對하야總督府에서는調査材料에基하야申請書의內容檢討의上認可의可否를決定하기로되얏스나會社의收益率이良好하야도信託業務以外로의收益이多한境遇는認可上에不利한으로各會社當局은容易히內認可의申請을안하고當局의眞意의探知에努力하야右의點에對하야當局의諒解를求하고잇다從하야아직一社도內認可申請을안하얏슴으로當局은此에督促을受한때잇다尙且認可된會社에對하야는代理業即兼業을最大限度의範圍內에限하야許可하기로되야잇다

電信電話의擴張案

【東京十日發電報聯合】通信事業特別會計案에依한通信電話의擴張案은如左

英國勞働黨의選擧戰 金融機關은全部國營
對外戰債賠償金取消
▲五百候補者擁立하고活動▼

【倫敦九日發電報聯合】來二十七日의英國總選擧에擁立하야所謂金利生活社會級의代辨인現擧國內閣을一擊下에粉碎할氣槪로써起한勞働黨은헨다ー손과카인스一派이암合領袖各自署名下에宣言書를公表하얏다右宣言에依하면對內政策으로全英國金融機關의國營對外政策으로는戰債와賠償金取消를目的으로國際交涉에努力할意氣를보것다

南浦電氣公營 會社側의態度

鎭南浦의電氣公營은前者府會의多數에依하야決議된바會社側의態度에對하야吉田重役은말하되營業期間은아직八年이잇다府會의決議는如何튼會社로서는總督府가南浦府電氣買收의內容을認定하기外지는正式交涉에應치안는다고하면究竟에釜山의例도잇서買收問題로騷動하야募價에困難하면그結果는極히甚珠업다伺且啓等으로는京城의成行노注意하고잇다

電氣事業調査 二十一日부터

電氣事業調査會는二十一日부터二十三日外지三日間每日午前九時부터午後四時外지本府第一會議室에서開催하기로되얏다

電信電話特別案 大橋次官藏相에說明

【東京十日發電報聯合】大橋遞信次官은十日午後四時井上藏相을官邸에訪問하고遞信省立案의電信電話特別會計設置案을提示하야一時間餘에亘한說明을한바此에對하야藏相은充分硏究해보것다고述하엿슬뿐이고何等意見은述치안한바財政當局은事務的에도相當어려운問題로實現外지는曲折이有하리라고본다
一、昭和七年度부터十六年度에至한十個年에左와如히擴張計劃實施行
가、電話擴張改良計劃
▲電信取扱開始局一千五百局
▲電信回線二千四百六十五里
▲無線電信施設開始八十二局
▲通信方式의變更九十七座
延長
▲同會營業六十一局
나、電話擴張計劃
▲電話新設四十萬個 但六大都市十二萬個 其他二十八萬個
▲架設料金 七年度東京外現在보다三百圓을下하야六百圓으로八個年間月賦徵收하고更히每年約八十圓乃至三十圓程度遞減으로八年以降은無料架設
다、所要工費總額
▲電信 三千九百四十六萬二千圓
▲電話 三億二千二百八萬三千圓
合計三億六千百五十四萬五千圓內公債金二億二千六百八十九萬圓

日本國債 五十九億餘圓

【東京十日發電通】大藏省發表八月末現在國債高(單位千圓)

內國債	四、四七一、〇九五
外債	一、四七七、三三五
計	五、九四八、四三〇
外에大藏省劵	一八〇〇〇〇
米穀證劵	五七、二六七

京城物價低落

殖銀調査九月中京城卸賣物價平均指數는如左

	九月中	前月中
生產品	[illegible]	[illegible]
輸移入品	[illegible]	[illegible]
平均	[illegible]	[illegible]

即前月中에比하야生產品에對하야〇、四三騰貴、輸移入品에對하야一、六四低落平均指數는〇、五三의低落을示하얏다
▲騰貴 牛皮、小豆(生產品)精麥、金物(輸移入品)
▲低落 玄米、精米、大麥、小麥、大豆、鷄卵、炭(生產品)麥粉、醬油、綿絲、和金布、棉花、洋紙

電話通話擴張

忠淸北道의淸州와忠淸南道의大田溫陽及京畿道仁川과의間에從來市話通話區域外이든바同區間은商取引其他交通의關係도遞信局에서는此等區間을電話通話區域에編入하야此의利便을圖하려고十月十一日부터實施한다

財界政界 互相不離
政府와實業家의意見

【東京十日發電報聯合】懇談에入한六大都市代表實業家와政府側과의會合은先히團男으로부터인사가有한後井上藏相으로부터正貨現送과日銀利上의關係를述하야利上은經濟에根本的貨幣制度의擁護의때문에不得已한일이다開隨의金輸出再禁止에對하야는政府는그의意思가無하다고述하고其理由로써左의諸點을言明한다
一、貿易은九月末까지昨年에比하야一億圓減을보앗다 其後滿洲事變英國의金輸出禁止로打擊이有하나貿易外受取超過一億圓은確實하다
二、日本의正貨는現在八億一千八百萬圓이다
三、日本人所有의外貨擔證券은現在總額計二億一千七百萬圓이에對하야七億八千三百萬圓이잇서對外關係良好하다고몸으로世間의英國이金輸出을禁止하엿스니日本도再禁止를行치나안하나는說도有하나日本과英國과의關係는最近에는大異하여잇슴으로英國이禁止하더라도日本은그必要는업다更히世間에서는日本의大正六年에禁止된例를擧하나其時는海外에巨額의金을有하얏슴으로當時의打擊도少치안한때문이다다음에는英獨은對外的에信用을失墜하고잇스나今日의日本은조곰도國際的信用을失墜하지안하얏슬뿐아니라猶히信用이高하야海外로부터回受할資金이업서決濟하기어려울것도업다
다음矢野、井坂、池田、岡崎、諸氏로부터種種希望意見의陳述이有하엿스나要컨대財界의安定과政情의安定이란것은相不離의問題임으로政府도時局에善處하여달나고述함에對하야井上藏相此를諒解하고最後에如斯한會合을開하는것이財界의때문에좃다고思한다면我等은깃버서此에應한다고答하고各代表等此를諒承하야『必要가有하면時時此의會合을開하야』는데에意見이一致하야正午지나散會하얏다

本年採鹽成績 二億三千萬斤

專賣局所管朱安外二個所의九月中採鹽高는[illegible]

日本米作第二豫想 早冷으로減收難免

【東京十一日發電通】農林省은第一回收穫豫想調査後의九月廿日以後에對한全國米作狀況에對하야十月三日秋分當日各府縣의試驗場에報告식힌結果그後全國共히降雨만코氣溫이低下하야晩稻에惡影響을及하야關東地方은局部的이나早冷의被害도잇고前回의作況이稍稍不良과災城其他三四縣은不良하야全國的에는稍稍不良의狀況임으로十一月의第二回收穫豫想은一回보다減少할模樣이다

三十日外지의現在採鹽高는合計二億三千四百七十六萬四千斤으로前年同期에比하야累同額이다

全州南原間의 第一日의成績

十月一日開通된慶全北部線全州南原間第一日의成績은乘車客三千七百三十八人降車客三千五百十七人乘車貨金千三百八十七圓貨物發送噸數四千五十噸貨物金五十五圓收入合計千四百四十二圓으로非常히好成績이다

十月對外貿易 輸出入減少

【東京十日發電通】大藏省發表十月上旬에對한日對外國貿易概算은(單位千圓)

輸出	三七、七七二
輸入	二二、二三六
計	六〇、〇〇八
差引出超	一五、五三六

으로昨年同期에比하면輸出六百七十九萬七千圓、輸入一千九十五萬四千圓이各各減少하야一月以降의入超額은六千八百五十萬四千圓으로昨年의一億二千九百九十二萬二千圓에比하야六千八百九十五萬一千圓의入超減이다

十月上旬 滿洲粟輸入增

十月上旬에對한滿洲粟의朝鮮內輸入은四十九車千四百七十車으로前年同旬에比하야約三百車의增加를보앗다本旬은端境期를通하야가장좃은時期이나相當良好한成績이다

上海日本人企業 紡績以外는거의全滅

【上海十日發電報聯合】日本人經營의上海各種工場은中國側의對日經濟絕交와抗日救國會의妨害로業務의遂行困難에陷하여잇든中國勞働者脫退에依하여業務의遂行困難에陷하엿슴으로各中國側과取引이거진絕無하야一時閉鎖하게되어잇다紡績工場을除하고는거의全部의各種工場이自發的으로閉鎖하엿다

京畿道內 工產品評會

本道內의生產品을蒐集展示하야斯業의向上改良을促하고併하야販路의擴張을圖하는京畿道內工產品評會는京城商議主催下에十一日午前十時開會參會者二百名殖產局長、松本知事、井上府尹等의祝辭가有하야盛況을이루고但且出品數는二千二百餘點入員七百七十四名이다

九月中의 郵便振替貯金

昭和六年九月中에京城貯金管理所에서取扱한郵便振替貯金의受入口數는十四萬八千三百十八口其金額은一千六百二十一萬六千六百十九圓으로拂出口數는六萬一千四百九十五口其金額은一千四百九十萬二千百七十五圓이다此를前年九月中의取扱에比하면受入口數는四分同金額은二分을增加하얏다

東京公債市況

【東京十二日發電報聯合】東京國債市場正午氣配

甲號	五分利	八九、二五
第三回	五分利	八八、三〇
一四	四分利	七四、三〇
二回	四分利	七四、三〇
佛貨	四分利	一二五、八五
廿二	年分	九一、一〇
十七	年分	ー
十八	年分	ー
廿八	年分	九〇、四〇

市勢와商況（十二日）

株式 一進一退

前場反騰 休前反落이더니

今朝阪地의反高와共히東新百一圓丁인二圓二十錢高로寄하야二十錢大引大新은五十六圓五十錢引一本京取는十三圓六十錢步一本九十貫松山有東新三百十枚賣大林七十松山新甲谷六十貫京取百三十古野松山谷五十等大新은千枚밖이엿다

前場諸株步調
▲京取 一三六〇ー
▲大新 五六五〇ー
▲東新 一〇一〇〇ー〇五〇ー一〇ー二〇ー

後場反落 後場寄付小弱과共히

東新百一圓五十錢인七十錢低로寄한後阪地의續落으로移하야九十九圓丁大引大新은五十五圓六十錢一本京取는寄不成十三圓四十錢步로始하야十錢으로二十錢大引

後場諸株步調
▲京取 一三四〇ー一〇ー二〇ー
▲大新 五五六〇ー
▲東新 一〇〇五〇ー九九〇〇ー

高低價不續

日來의商勢는稍히氣迷步調로推移하야下落한氣味를示하다가는引返하고硬化하는가思하면直時下押하는바休前은出超千五百萬圓도反響이無하고諸株反落하야當地는東新九十八圓臺外지急落하엿더니今朝에至하야는內外材料의消堅調와共히다시百一圓臺에引返하엿다그러나日米의步調를보면腰入買進하는側이無한此際一氣도上伸을繼續치는못할모양인今結局다시一高一低를反覆할外無할것이라한다

株界六感

◇日銀利上에對하야政府는年末財界安定策을講할方針이라한다
◇그러나對外貿易의出超가千五百萬圓을突破하엿슴에不拘하고反響이無한것으로보면安心할수업는걸
◇强材料가反響치안흘時는何等의惡材料가伏在한時가每多한것을思하면아모리하여도滋味업는일
◇歐米各國의經濟事情이去益深刻한不景氣로推移하는것을보면到底히株式의好轉을期키難
◇現在에는賣過反動外에反騰을할키難한바賣込이아직도不足한感이不無

强弱共疲勞

◇環境은去益不良하야放置할時는將來何境에至할지不知하는狀態임으로此의挽回策으로聲明한後ー비ー氏의第二次策에依하야株式市場에는一大興奮劑를投한[illegible]이잇스나후ー버ー案에對하야는無條件으로此를歡迎치안코反히警戒가嚴重한바昨今의經濟事情이不安定한狀態로强弱의材料가錯綜하야市勢가一高一低를反覆하는關係로雙方이다彼勢하야新規商內少하고大部分整理商內인것을보면當分大相場은期키難할것갓다

期米 漸益不勢

前場下放

休前數調로大阪十九圓九十七錢止와共히十七圓五十三錢에場을止한當市場은今朝阪初付六丁高를入하나後氣配低下하야十七圓四十九錢인四丁低를始한後五節十五錢外지續落하엿다가結局十八錢에前場을止하엿다

後場續落

大阪廿五丁續落을入하야當地는十七圓丁에寄한後〇錢에서細刻이다가結局〇六錢에場을止하엿다

今日의受渡況

休日後의受渡況은大體不振狀態로大新渡古野十受立山五十大林二十松山十代引六十枚에渡少東新은渡山口二十受古野三百五十으로不足三百三十枚其他는不變이엿다

後場續軟

阪仁의續落을移하야十六圓八十五錢인更히廿四丁低로寄하야七十錢遂에下押하엿다가八十三錢에止하엿다

正米 各地奔落

◇京城暴落‖政府米買上은決定되엿스나價格은아직發表되지아니하야持米側焦燥하는際新米氣分이漸次濃厚하야朝來市場에賣物이多하고休日을지낫스나大口買物은無하야氣配五十錢方暴落三마ー크三等十五圓四等十四圓八十錢을唱하엿다
◇仁川急落‖新米開出廻하고持米側도漸次賣放하는際定期의不勢로一段軟化氣配六十錢方急落㊂三等十四圓九十錢四等十四圓七十錢假唱이엿다
◇大邱下放‖政府買上價格을持하는地場人氣는아직發表無할模樣과各滿算의不味로腰入한手持米도頭上의良好로新米出廻를보고嫌氣를生하야朝來市場은賣物多한데休日後이나依然大口買物無하고日本의開開照電이잇스나指値切로商議不調氣配二、三十錢方低穀良三等十五圓六十錢神力十五圓三十錢假量을唱하얏다
◇群山低落‖移出側도開開低指値로奧地에相當히手當入하는模樣으로出廻六千叺이잇스나市場에는比較的賣物薄하고民側에는相當賣物潛在하야人氣不振各地淸算의不味로氣配廿錢方低小口思向의手當이잇는데丸七三等十三圓三十錢四等十四圓을唱하엿다
◇釜山弱保‖政府買上値를待하는外高材料는當分出盡한狀態로新米도開開出廻를始하나日本의交涉手合可觀할것이少하고各地淸算의氣迷狀態를人氣不振休日을지난地場精米側滑向의開開手合으로氣配도廣南穀良三等十六圓四等十六圓二十錢無格十五圓三十錢等外十四圓四十錢假量으로保合一千六百〇七叺의賣買가잇고新米玄米는三等十五圓七十錢四等十三圓五十錢假量으로四百六十五叺의賣買가잇섯다

京城延

寄附 大引 高價 低價
一回 十末 十一中 十一末 [illegible]
二回 十末 十一中 十一末 [illegible]
三回 十末 十一中 十一末 [illegible]
四回 十末 十一中 十一末 [illegible]
五回 十末 十一中 十一末 [illegible]
六回 十末 十一中 十一末 [illegible]
算定 十中 十末 十一中 十一末 [illegible]

株式 (十二日)

京城短期 [illegible]
大阪短期 [illegible]
京取短期賣買高 [illegible]
東京短期 [illegible]
東京現株前場 [illegible]
大阪長期 [illegible]
大阪短期步調 [illegible]
京取主要株取組 [illegible]

代引算定日步 [illegible]
大阪綿絲 [illegible]
大阪綿花 [illegible]
橫濱生糸 [illegible]
滿洲各地商況 [illegible]
安取株 [illegible]
鎭平銀 [illegible]
大連鈔 [illegible]
奉天票 [illegible]

期米 (十二日)

仁川期米 [illegible]
大阪期米 [illegible]
取組高 [illegible]
帳入價格 [illegible]
受渡高 [illegible]

東京期米 [illegible]
各地期米 [illegible]
仁取各限後合 [illegible]
大阪市中在米 [illegible]
海外砂糖 [illegible]

大阪砂糖 [illegible]
京城手形交換 [illegible]
朝鮮銀行券 [illegible]
日本銀行券 [illegible]
日本金利 [illegible]
對外爲替 [illegible]
海外經濟 [illegible]
고무原料時勢 [illegible]

延取

京城 [illegible]
群山 [illegible]
大邱 [illegible]
釜山 [illegible]

京城正米 [illegible]
仁川正米 [illegible]
仁川大豆 [illegible]
京城綿糸布時勢 [illegible]

理事會에서의 監察者任命交涉
米政府와聯盟當局

【南京十一日發電通】日本의批難答書를受理한李外交部長代理는十一日午後一時蔣首相을訪問하고此를手交하엿나確聞하면中國側의回答은排日問題에는何等觸하지안코直時撤兵을要求한다하며今明日中에駐日公使가日本에手交할터이다

芳澤大使通牒 聯盟理事會에

【쥬네바十日發電通】芳澤大使는十日聯盟理事會에對하여如左히通牒하엿다
全中國의排日은드듸여對日經濟絕交가斷行되려함으로日本은中國에對하여中國이排日運動을鎭壓하고日本人의生命財產을充分히保護치안는일또그損害에對하여는全部中國이責任을負할것을通牒하엿다 그리고同時에滿洲에서의日本軍行動은正當防衛인것을中國에通牒하엿다

第二次聲明書로 外務首腦部協議

【東京十一日發電通】幣原外相은十一日、日曜임에不拘하고午前八時半登廳情報를閱覽한後私邸에若槻首相을訪問하고다음再次外務省에歸하여永井次官谷亞細亞局長等을大臣室에招致하고日本政府의第二次聲明書及聯盟에對한政府의回答을中心으로午後外지引續最後的審議를遂하엿다그리고聯盟에對한回答은十一日中에聯盟에向하여發送하기로決定하엿다 特히自働車三臺로重光公使往復을嚴重護衛하엿다

重光公使가 抗議書手交

【南京十一日發電通】重光公使는今朝十時外交部長代理李錦綸氏를訪問하고九日附日本의抗議書를手交하엿다中國側에서는

敗北 (十一)

英쥰・골즈워ー디原作
異河潤譯
花山學人畵

창밧게공긔는 믄지와 더러운냄새가업시 깨끗하엿다 그러는녀자의손가락이 자긔의손가락사이로 슬그머니드러와서움족이지안코 잇는것을 알엇다 밥이이녀자가 몹시쌕쌕하고 밥이비뚜러지것슬것갓흐면 웨그는이녀자를 불상히녁이어야만되는가 그러나사실그는 가엽시녁이고잇다 자긔의손가락에 녀자의손가락이닷차마자 그는본능적으로 방어적정신(防禦的精神)이이러낫다 녀자는지금까지 전혀모르든그의마음을길어낼수잇섯다 남자는녀자의손을 조곰눌느고 녀자는그대답으로 손가락을쥐엇다 가련한녀자여 이것이아마 수년동안에 이녀자가경험한것보다도일층신긔함이 며우를바뎟슬께이엇다 그리하야 뜻밧게동포를생각하는마음은 여러왕국이나공화국의힘보다도굿세게다 동포의늣김은 이달빗과가티 지금이녀자가 말한것과가티 독일도갓흔달이지마는 어듸든지안비치는곳이업다ー 나무를들러싸는 이허연 유령과갓흔섬광(閃光)이 인적이끈허진고요한거리동쪽좁은네거리에걸린『오렌지』빗동불을 대단히이상하게하고 또장식적이오 실용적이되지못하게맨든것과가티 그는 녀자의얼굴을 듸려다보앗다ー『골ᄉ과 분을바르고입술의언지를 칠햇슴에도불구하고 녀자의얼굴은 이상한신청치안흔 가련하기짝이업는 아롬다운점이잇섯다 그는 불시에 매우이상한감정이 몸녀드러왓나 두사람이 이러서서사랑이라든가 인생의동정이라는 [illegible] 정욕보다도 또종

오보다도 강한것이라고하고또비렬잔인(卑劣殘忍)을 비난하고 사랑을칭찬을하여 서로이약이하면서 서잇는것가티생각되엇다 그리자그때 신문장수의 웨치는소리가 갑작히갓가운거리에서 들녀왓다 신문장수의소리는 몹시감정적이어서 소리가 한데석기는까닭에 말을알어듯기가어렵다ー 신문장수는 무에라고 부르짓는가 그는머리를 내밀고 들어보려하엿다 그의팔에 녀자의손이 닷는것을알엇다ー 녀자도귀를기우려듯고잇는것이엇다 웨치는소리는 갓가워지고 커지고 날카로워지고 소란해져오는것이엇다 참밧게고요한달빗은 사람 발자최소리 사람들의멀니서 몹시갈채하는소리로급작히 소란하게와작작얼어올는모양이다 『대승리ー 대승리 영국의관보(官報)다 독일대패(獨逸大敗)포로병이수천명에 도달이라는소리가 두려운깃붐을그들에주어 취하게하야 밧비아래를지나갓다 그리하야 그는창으로 몸을벗석내밀고 모자를흔들면서 미친사람모양으로갈채를하엿다 그에게는 닭은밤이 필덕필덕 움죽이면서머답하는것가티 생각이들엇다 그래서그는 길거리에 뛰어나가려고 도라스다가 무슨부드러운불건에 맛부듸치엇슴으로뒤도볼려것다 그것은 이계즘애이엇다 이계즘에는 두손을마조잡고 얼골은 경련이되어서 숨을헐덕이면서 서잇섯다그는 깃붐에넘처서 미칠뜻신혼이에도 이녀자를 가엽다고생각하엿다

仁 川 米 期
福
賣買米內地各地 相場日記帖 呈進
仁川本町三ノ四 小林取引店